土砂災害警戒区域等の指定の公示に係る図書

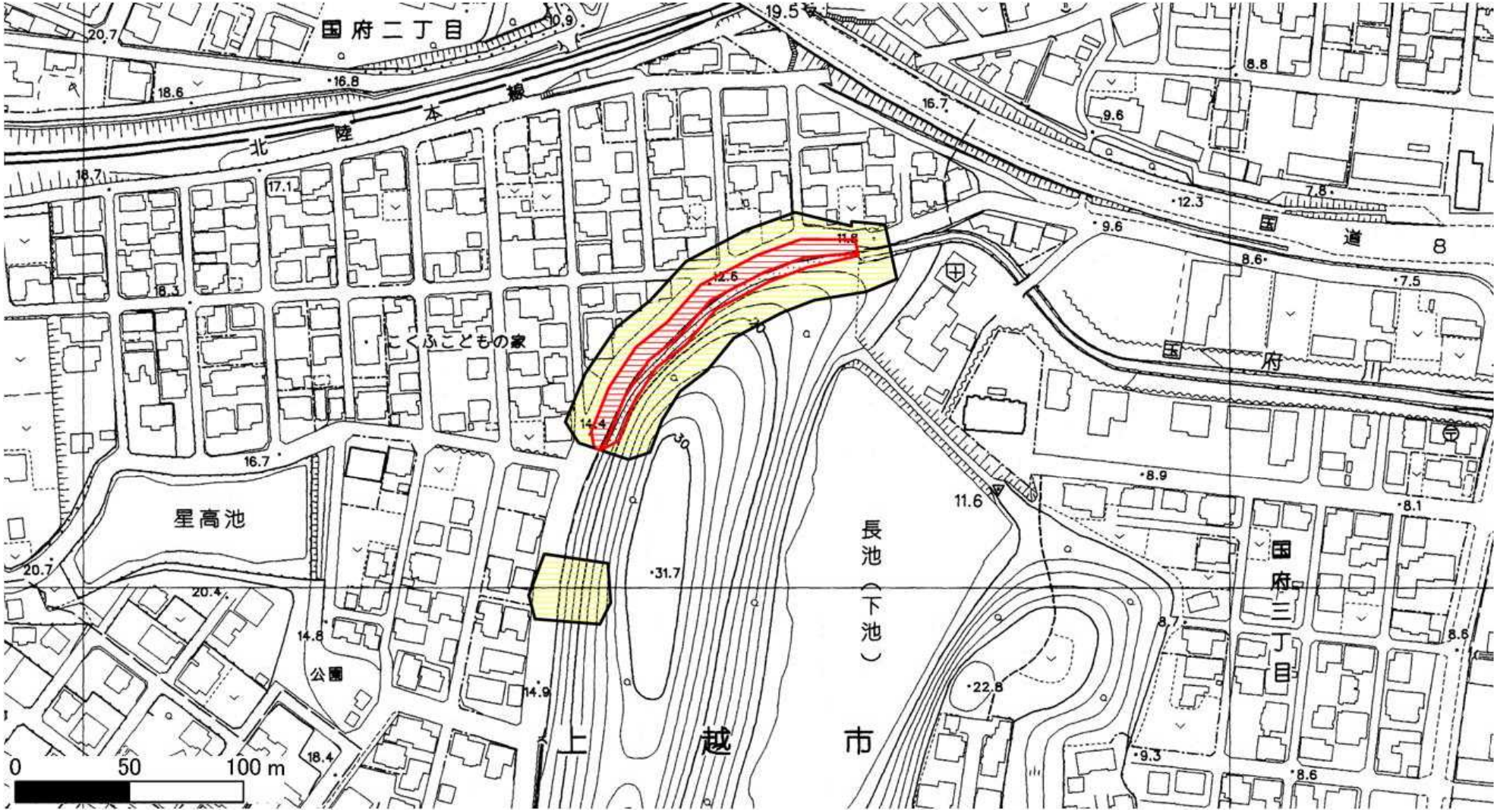

様式－２(急)

土砂災害警戒区域・
土砂災害特別警戒区域
区域図

土砂災害防止法施行令第二条の基準に該当する区域			
土砂災害防止法施行令第三条の基準に該当する区域	急傾斜地斜面内の区域		
	土石等の(移動）高さが１m以下の場合、土石等の移動による力が100kN/m²を超える区域		
	土石等の堆積の高さが３mを超える区域		
	それ以外の区域		

N

縮尺
1：2,500

自然現象の種類	急傾斜地の崩壊	箇所番号	妙高-222.006
告示番号	新潟県告示第127・128号	箇所名	国府（5）
告示年月日	平成26年2月7日	所在地	新潟県　上越市 国府2丁目

新潟県