土砂災害警戒区域等の指定の公示に係る図書

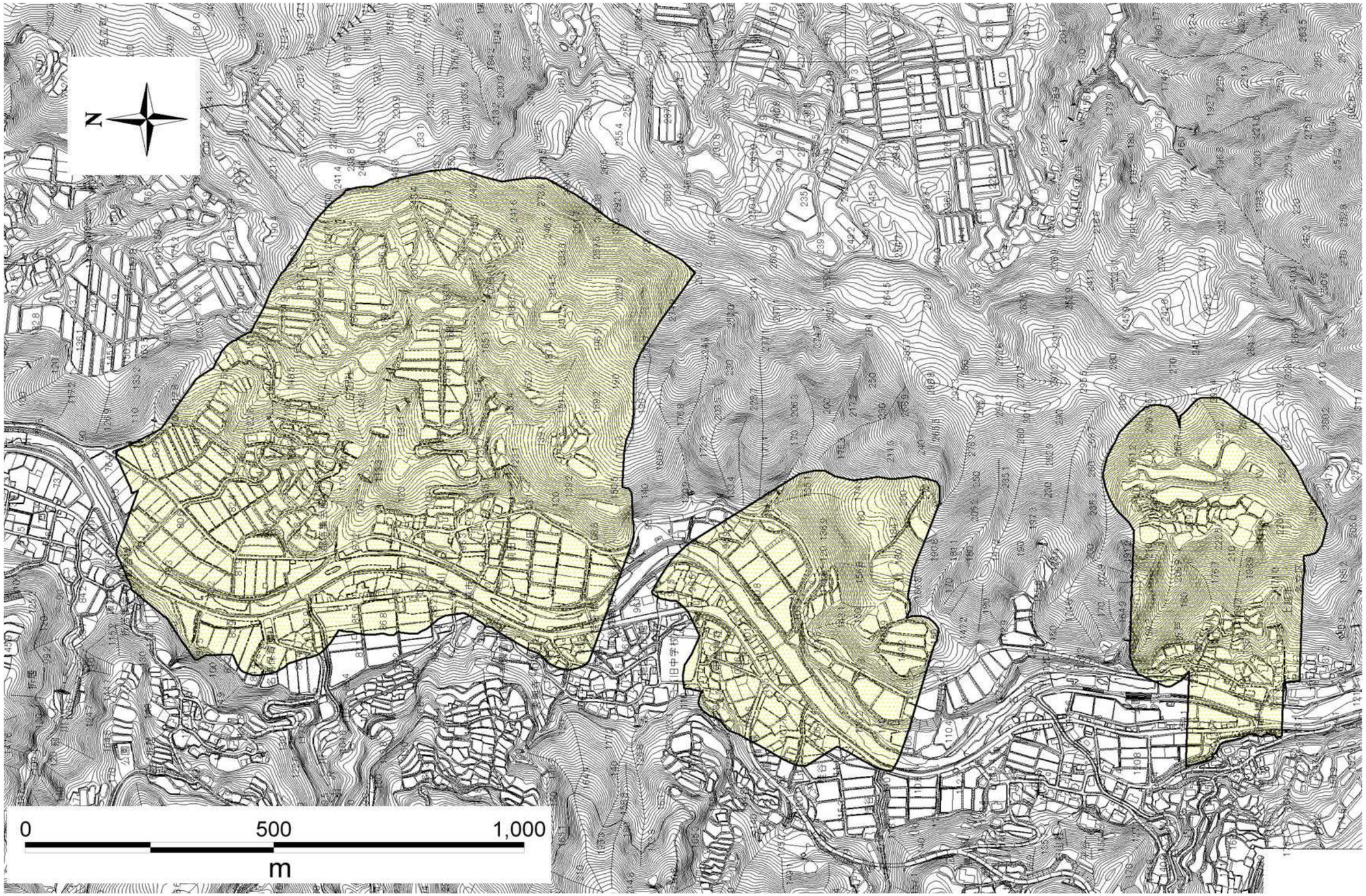

様式－2（地）
土砂災害警戒区域
区域図

土砂災害防止法施行令第二条の基準に該当する区域

土砂災害防止法施行令第三条の基準に該当する区域

地滑り地塊の滑りに伴って生じる土石等の移動による力:F_1

F_1=　　(kN/m^2)

縮尺
1:8,000

自然現象の種類	地滑り	箇所番号	R561-07
告示番号	新潟県告示第1312号	箇所名	池田
告示年月日	平成24年10月30日	所在地	上越市名立区池田･峠

新潟県