土砂災害警戒区域等の指定の公示に係る図書

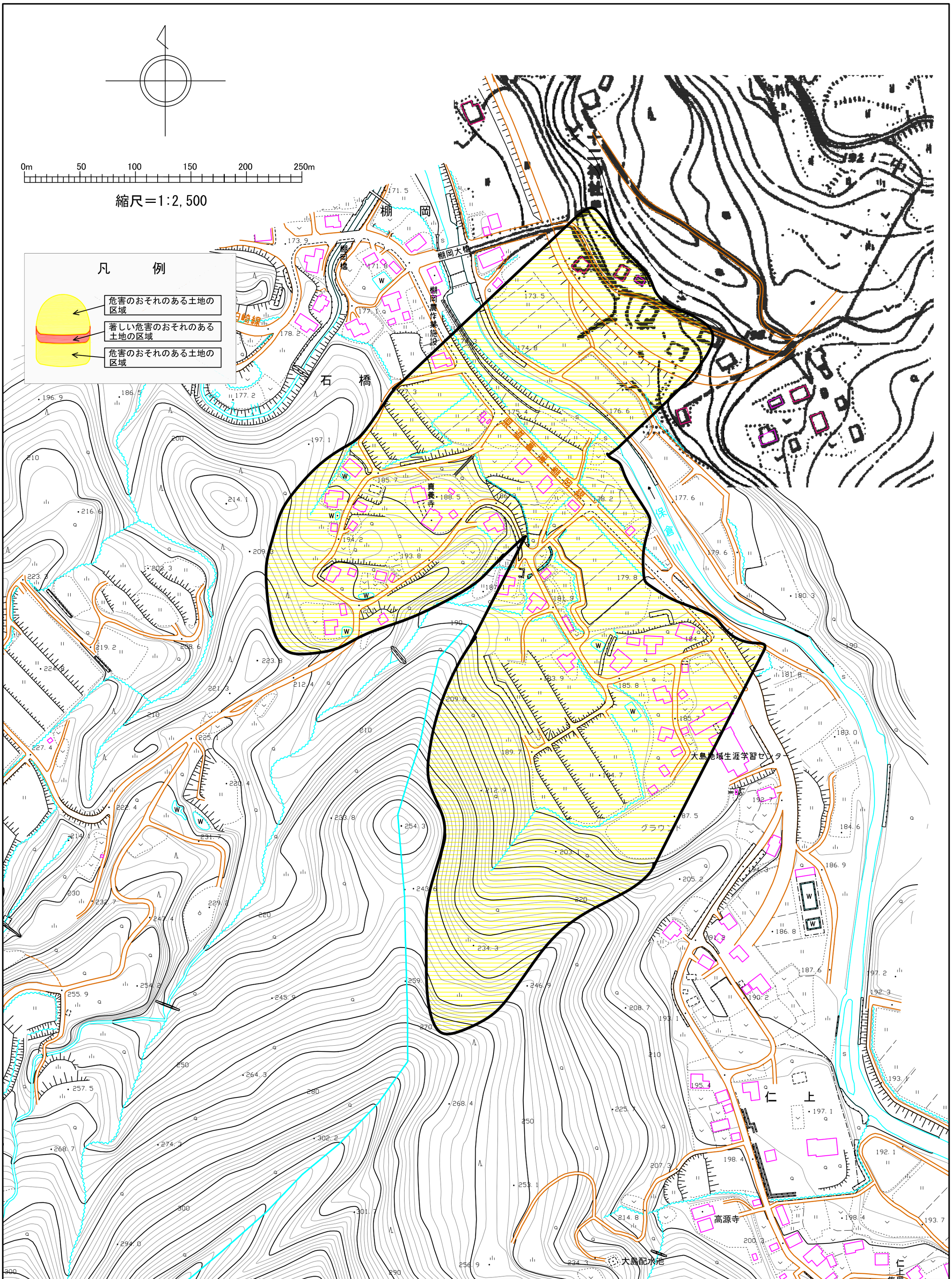

様式－２（地） 土砂災害警戒区域・土砂災害特別警戒区域 区域図	土砂災害防止法施行令第二条の基準に該当する区域		N	自然現象の種類	地滑り	箇所番号	N116
	土砂災害防止法施行令第三条の基準に該当する区域			告示番号	新潟県告示1560号	箇所名	石橋
	地滑り地塊の滑りに伴って生じる土石等の移動による力：F1 F1＝(kN/m2)		縮尺 1:2,500	告示年月日	平成21年12月11日	所在地	上越市大島区仁上

新潟県