土砂災害警戒区域等の指定の公示に係る図書

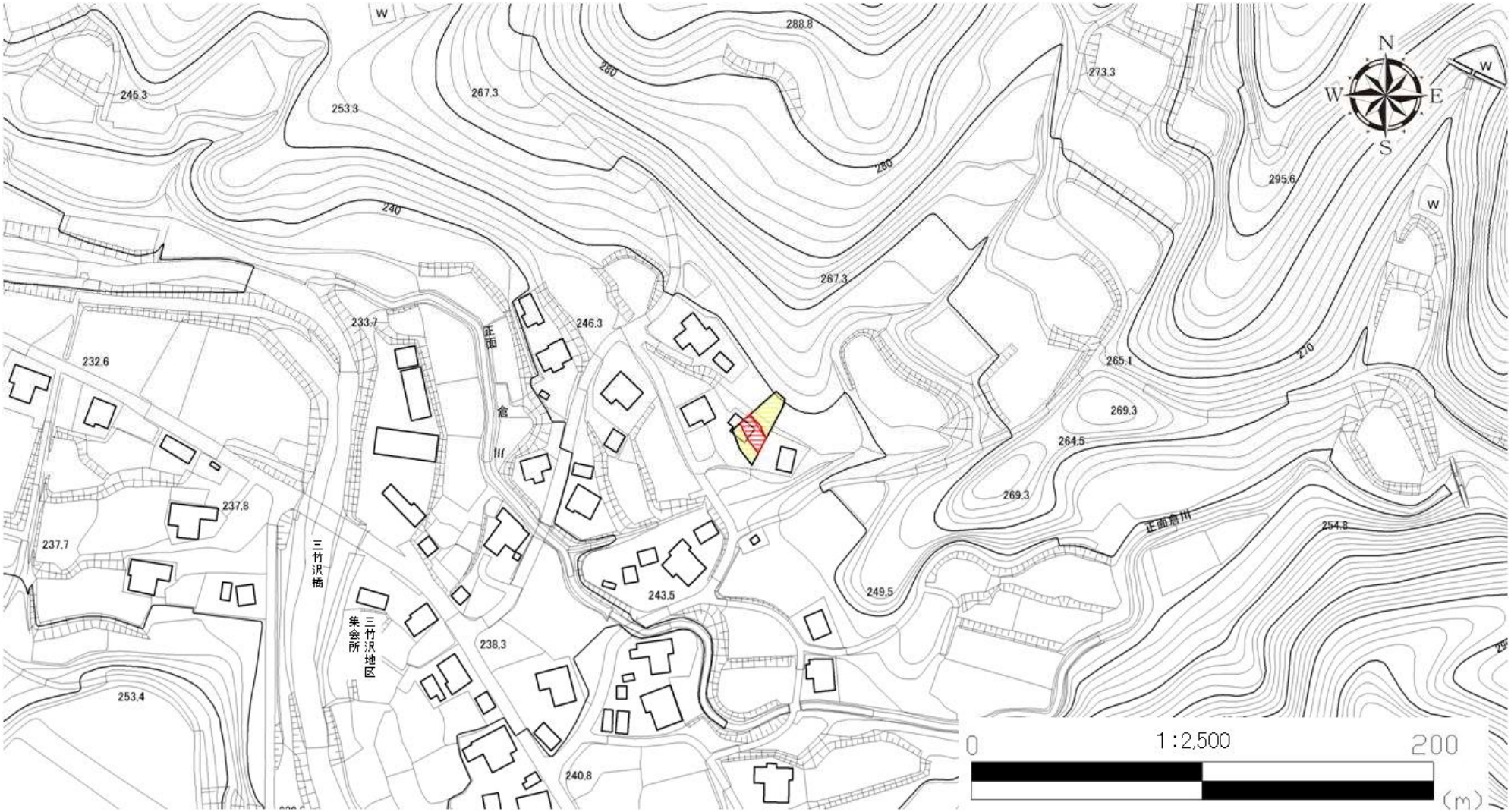

様式－２（急） 土砂災害警戒区域・ 土砂災害特別警戒区域 区域図	土砂災害防止法施行令第二条の基準に該当する区域		N	自然現象の種類	急傾斜地の崩壊	箇所番号	Ⅱ-525.015(3604)
	土砂災害防止法施行令第三条の基準に該当する区域	急傾斜地斜面内の区域		告示番号	新潟県告示第300・301号	箇所名	三竹沢
		土石等の（移動）高さが１ｍ以下の場合、土石等の移動による力が100kN/m²を超える区域 土石等の堆積の高さが３ｍを超える区域 それ以外の区域	縮尺 1:2,500	告示年月日	平成29年3月21日	所在地	上越市大島区牛ケ鼻

新潟県