土砂災害警戒区域等の指定の公示に係る図書

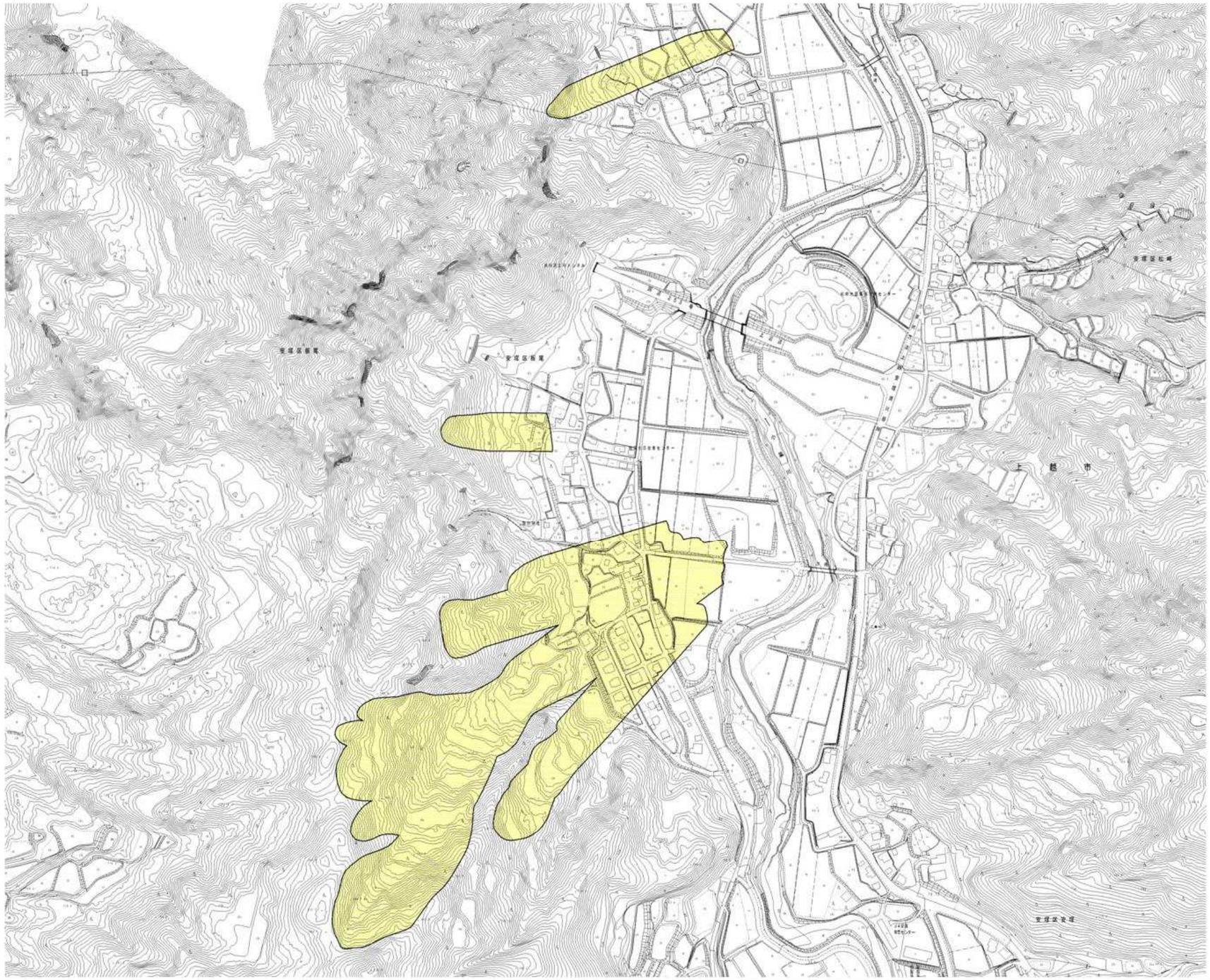

N

S=1:6,000

0 50 100 150 300m

様式－2(地)
土砂災害警戒区域・土砂災害特別警戒区域
区域図

土砂災害防止法施行令第二条の基準に該当する区域

土砂災害防止法施行令第三条の基準に該当する区域

地すべり地塊の滑りに伴って生じる土石等の移動による力：F1
F1=　　(kN/m²)

N

縮尺
S=1:6,000

自然現象の種類	地滑り	箇所番号	R 521-01
告示番号	新潟県告示第300号	箇所名	板尾
告示年月日	平成29年3月21日	所在地	上越市安塚区板尾

新潟県