土砂災害警戒区域等の指定の公示に係る図書

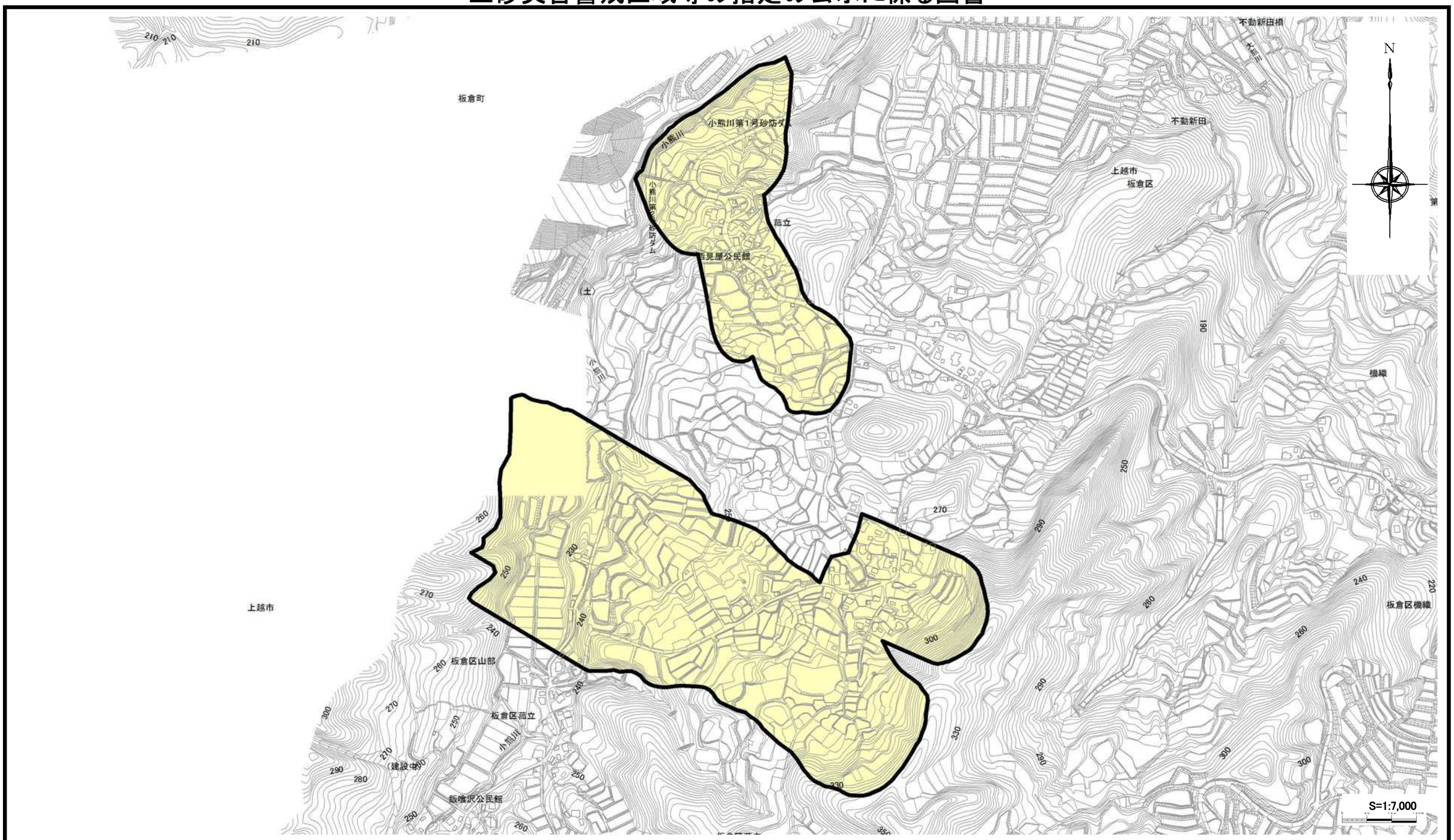

様式－2(地)
土砂災害警戒区域・土砂災害特別警戒区域
区域図

土砂災害防止法施行令第二条の基準に該当する区域
土砂災害防止法施行令第三条の基準に該当する区域
地すべり地塊の滑りに伴って生じる土石等の移動による力：F1
F1=　　(kN/m^2)

N
縮尺
S=1:7,000

自然現象の種類	地滑り	箇所番号	K548.15
告示番号	新潟県告示第270号	箇所名	菰立
告示年月日	平成29年3月14日	所在地	上越市板倉区菰立

新潟県