土砂災害警戒区域等の指定の公示に係る図書

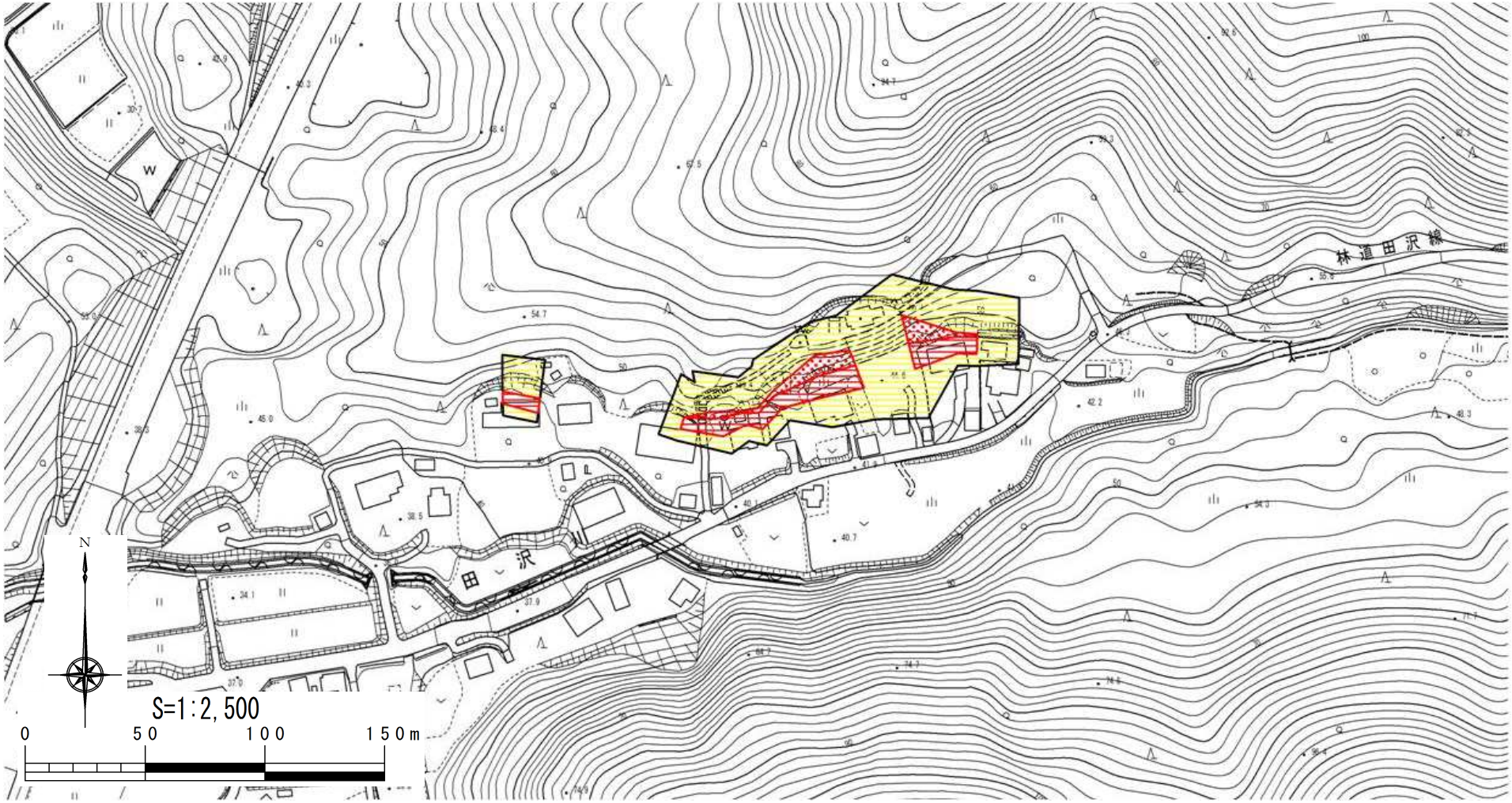

様式－2(急)

土砂災害警戒区域・土砂災害特別警戒区域
区域図

土砂災害防止法施行令第二条の基準に該当する区域			N	自然現象の種類	急傾斜地の崩壊	箇所番号	柏崎-505.053
土砂災害防止法施行令第三条の基準に該当する区域	急傾斜地斜面内の区域			告示番号	新潟県告示第74・75号	箇所名	田沢(1)
	土石等の(移動)高さが1m以下の場合、土石等の移動による力が100kN/m²を超える区域		縮尺 S=1:2,500	告示年月日	平成29年1月27日	所在地	柏崎市西山町田沢
	土石等の堆積の高さが3mを超える区域						
	それ以外の区域						

新潟県