土砂災害警戒区域等の指定の公示に係る図書

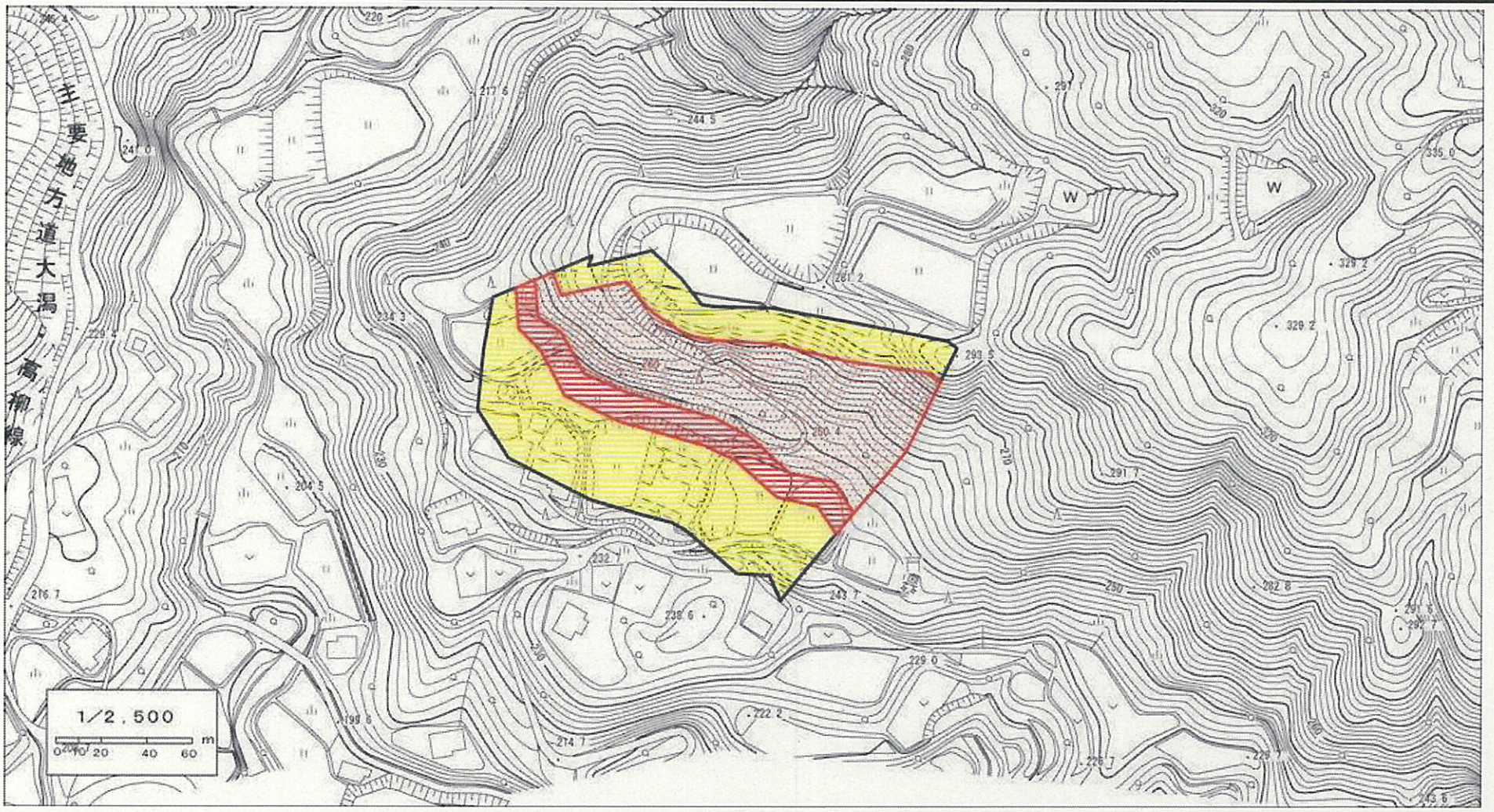

様式－２（急） 土砂災害警戒区域・ 土砂災害特別警戒区域 区域図	土砂災害防止法施行令第二条の基準に該当する区域		N	自然現象の種類	急傾斜地の崩壊	箇所番号	Ⅱ-544.002
	土砂災害防止法施行令第三条の基準に該当する区域	急傾斜地斜面内の区域		告示番号	新潟県告示第1772・1773号	箇所名	下川谷(1)
		土石等の（移動）高さが１ｍ以下の場合、土石等の移動による力が100kN/m²を超える区域	縮尺 1:2,500	告示年月日	平成20年11月21日	所在地	上越市吉川区川谷
		土石等の堆積の高さが３ｍを超える区域					
		それ以外の区域					

新潟県