# 土砂災害警戒区域等の指定の公示に係る図書

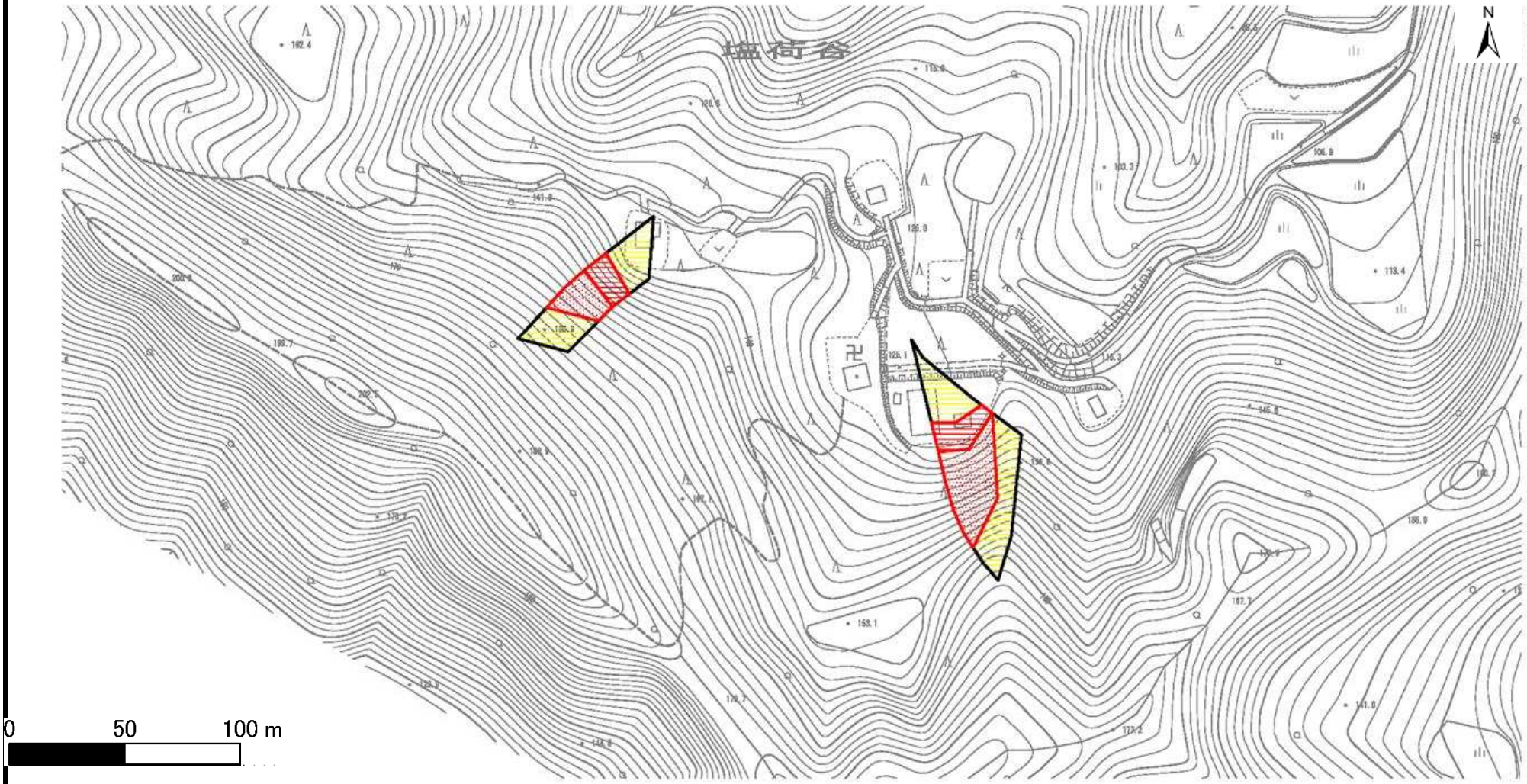


| | | | | | | | |
|---|---|---|---|---|---|---|---|
| 様式－２（急）<br><br>土砂災害警戒区域・<br>土砂災害特別警戒区域<br>区域図 | 土砂災害防止法施行令第二条の基準に該当する区域 | | | N | 自然現象の種類 | 急傾斜地の崩壊 | 箇所番号 | 妙高-222.048 |
| | 土砂災害防止法施行令第三条の基準に該当する区域 | 急傾斜地斜面内の区域 | | | 告示番号 | 新潟県告示第1313・1314号 | 箇所名 | 塩荷谷 |
| | | 土石等の（移動）高さが１ｍ以下の場合、土石等の移動による力が100kN/m²を超える区域 | | 縮尺<br>1：2,500 | | | | |
| | | 土石等の堆積の高さが３ｍを超える区域 | | | 告示年月日 | 平成28年12月27日 | 所在地 | 上越市大字塩荷谷 |
| | | それ以外の区域 | | | | | | |

新潟県