土砂災害警戒区域等の指定の公示に係る図書

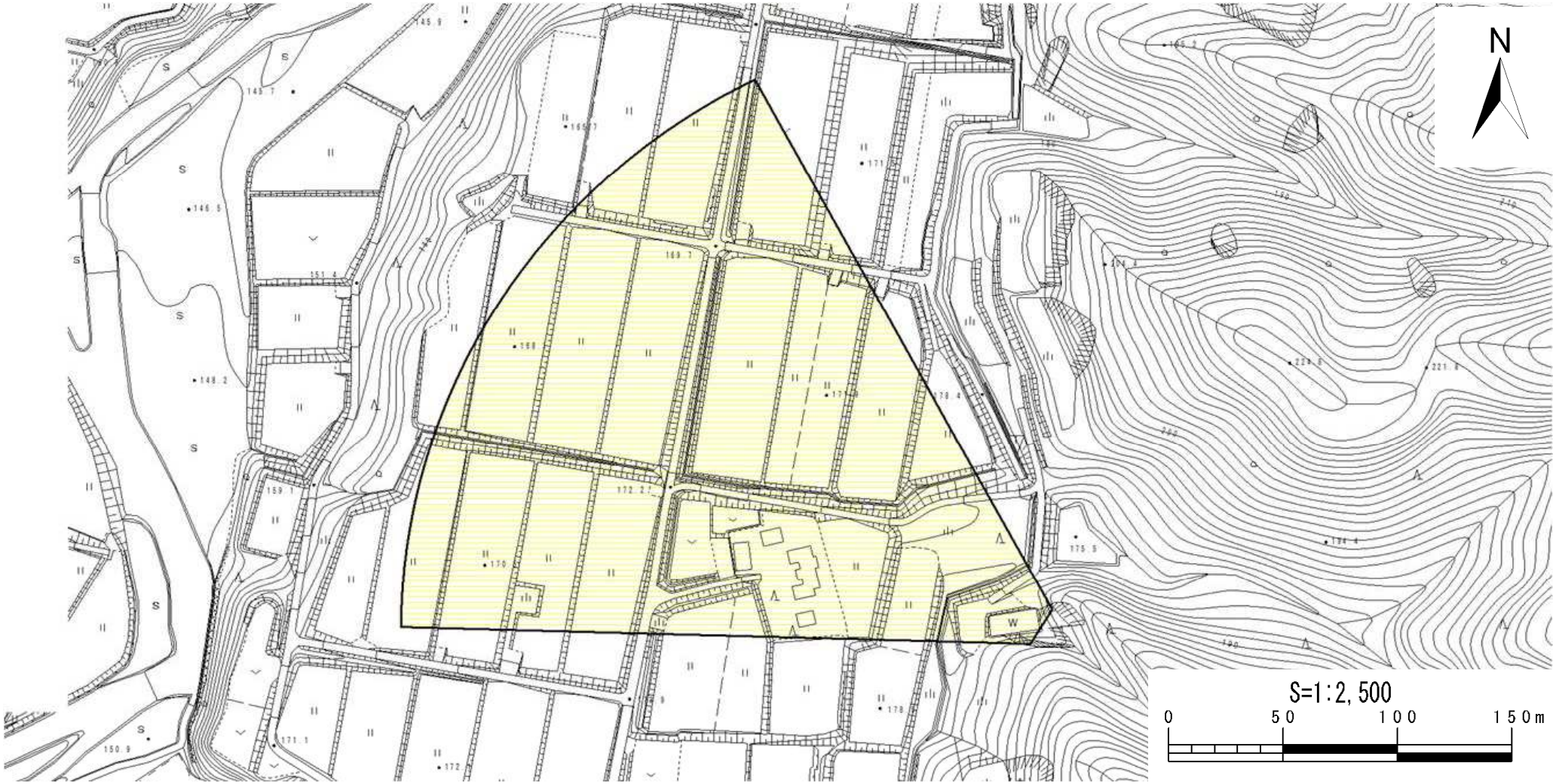

様式－2(土)

土砂災害警戒区域
区域図

土砂災害防止法施行令第二条の基準に該当する区域			N	自然現象の種類	土石流	渓流番号	362-三条-054
土砂災害防止法施行令第三条の基準に該当する区域	土石流の高さが1m超える場合、建築物に作用する力が50kN/㎡を超える区域			告示番号	新潟県告示第915号	渓流名	濁沢三
	土石流の高さが1m超える場合、建築物に作用する力が50kN/㎡以下の区域		縮尺 S=1:2,500				
	その他の区域			告示年月日	平成28年8月26日	所在地	三条市濁沢

新潟県