# 土砂災害警戒区域等の指定の公示に係る図書

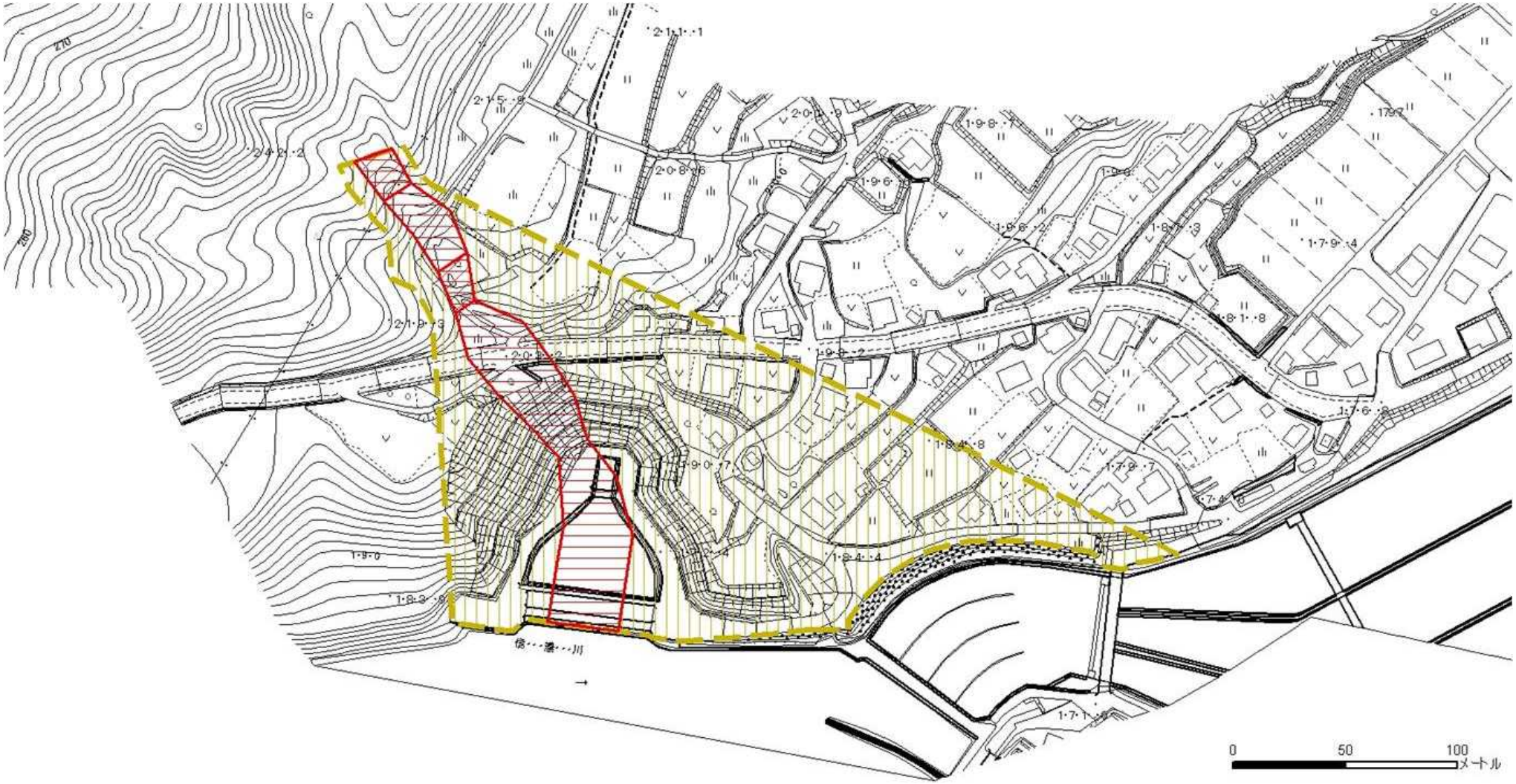


様式－2（土）

土砂災害警戒区域・土砂災害特別警戒区域区域図

| | | |
|---|---|---|
| 土砂災害防止法施行令第二条の基準に該当する区域 | | |
| 土砂災害防止法施行令第三条の基準に該当する区域 | 土石流の高さが1m超える場合、建築物に作用する力が50kN/㎡を超える区域 | |
| | 土石流の高さが1m超える場合、建築物に作用する力が50kN/㎡以下の区域 | |
| | その他の区域 | |

N

縮尺 1:2,500

| | | | |
|---|---|---|---|
| 自然現象の種類 | 土石流 | 渓流番号 | 483-Ⅰ-007-1 |
| 告示番号 | 新潟県告示第297・298号 | 渓流名 | ハゼトリ沢 |
| 告示年月日 | 平成27年3月13日 | 所在地 | 十日町市宮中 |

新潟県