土砂災害警戒区域等の指定の公示に係る図書

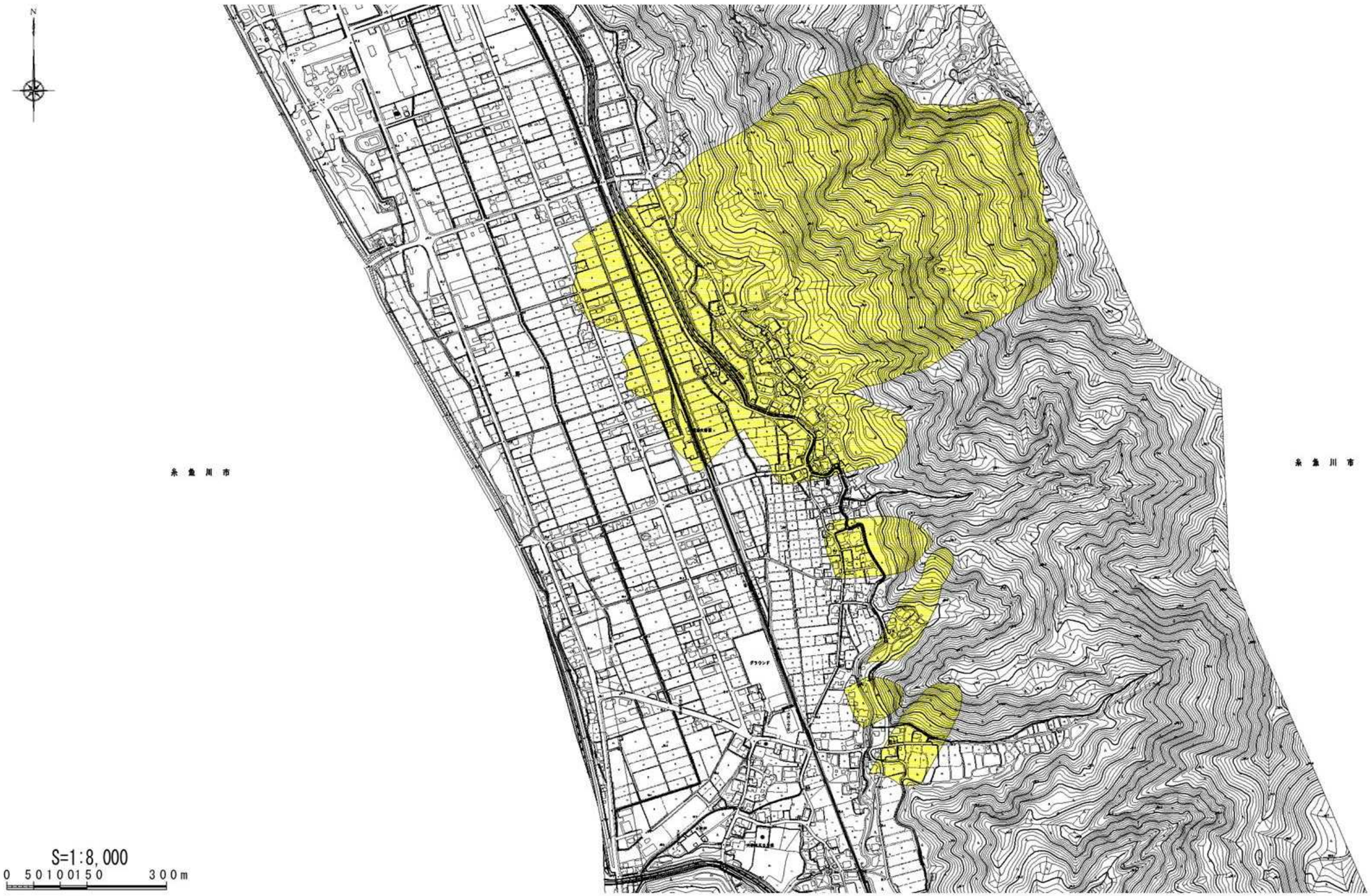

様式－2(地)
土砂災害警戒区域・土砂災害特別警戒区域
区域図

土砂災害防止法施行令第二条の基準に該当する区域
土砂災害防止法施行令第三条の基準に該当する区域
地すべり地塊の滑りに伴って生じる土石等の移動による力：F1
F1=　　(kN/m²)

N
縮尺
S=1:8,000

自然現象の種類	地滑り	箇所番号	K 216.41
告示番号	新潟県告示第1661号	箇所名	大野 (2)
告示年月日	平成26年12月16日	所在地	糸魚川市大字大野

新潟県