土砂災害警戒区域等の指定の告示に係る図書

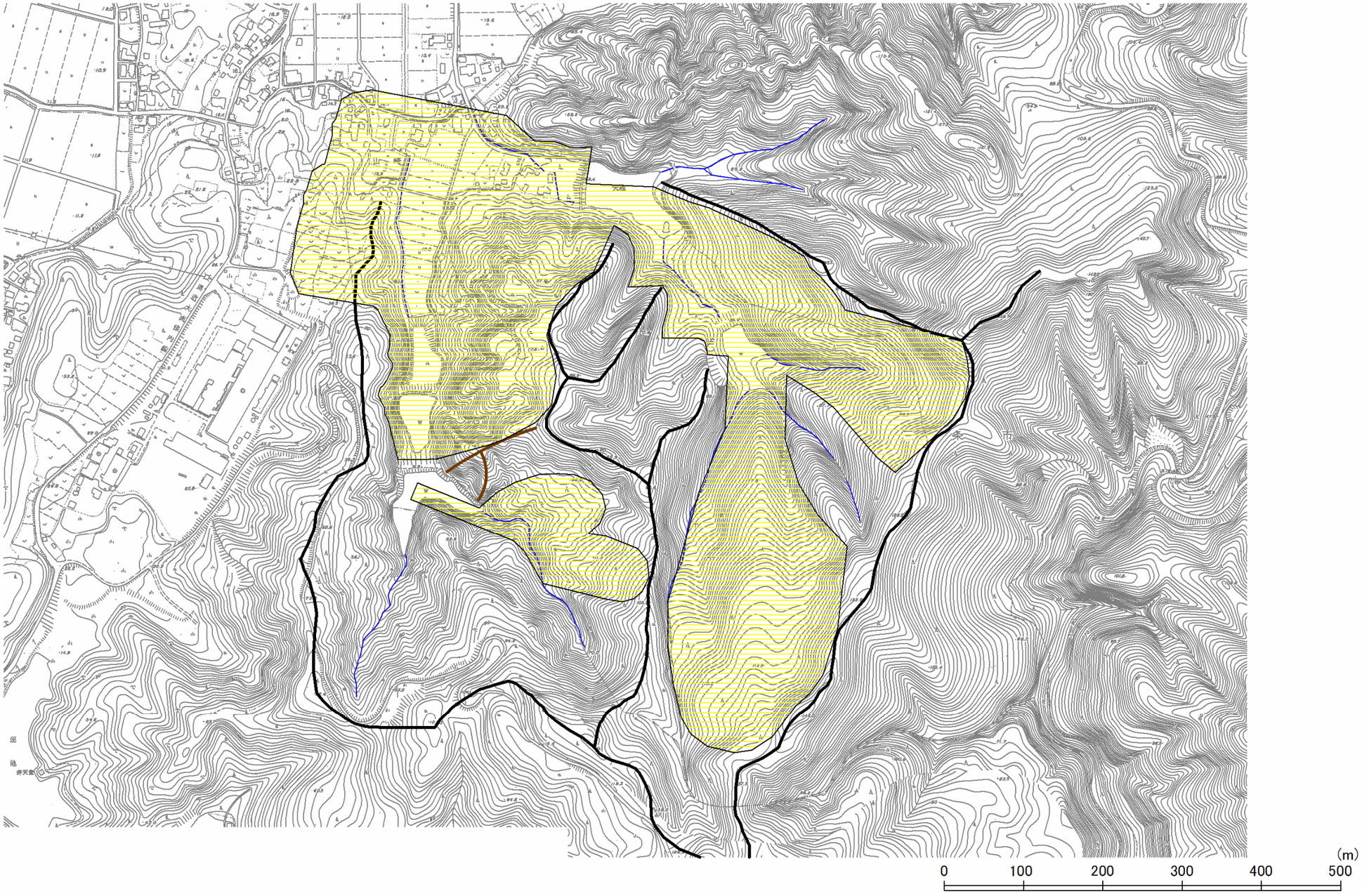

様式－2（地）
土砂災害警戒区域 区域図

土砂災害防止法施行令第二条の基準に該当する区域

土砂災害防止法施行令第三条の基準に該当する区域

地滑り地塊の滑りに伴って生じる土石等の移動による力:F_1

F_1=　　(kN/m^2)

N

縮尺
1:8,000

自然現象の種類	地滑り	箇所番号	204.02
告示番号	新潟県告示第1357号	箇所名	長嶺
告示年月日	平成18年9月19日	所在地	三条市長嶺

新潟県