土砂災害警戒区域等の指定の公示に係る図書

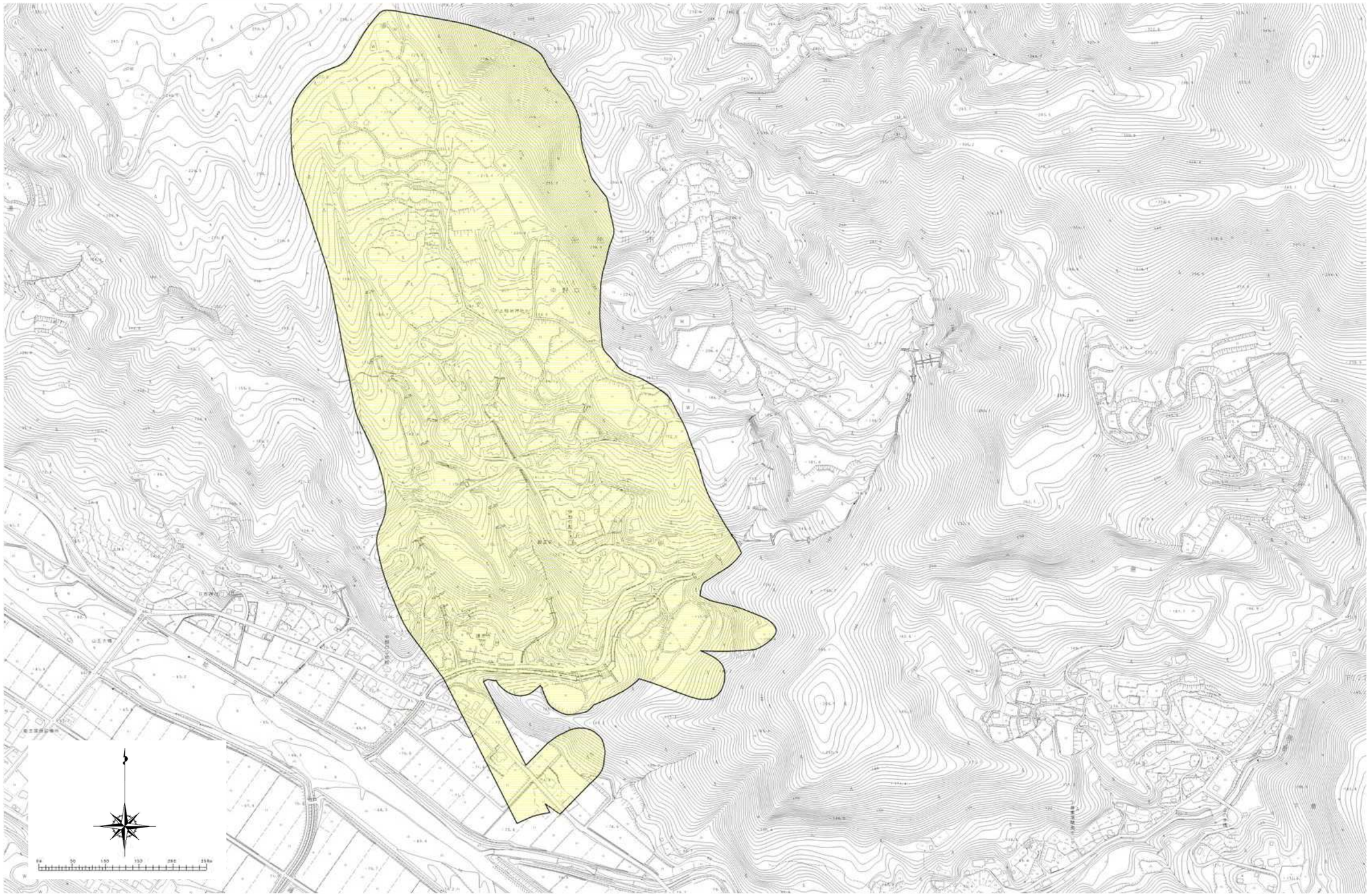

様式－2(地)
土砂災害警戒区域･土砂災害特別警戒区域
区域図

土砂災害防止法施行令第二条の基準に該当する区域

土砂災害防止法施行令第三条の基準に該当する区域

地すべり地塊の滑りに伴って生じる土石等の移動による力：F1
F1=　　(kN/m²)

N

縮尺
S=1:6,000

自然現象の種類	地滑り	箇所番号	R 562-05
告示番号	新潟県告示第297号	箇所名	大門
告示年月日	平成26年3月7日	所在地	糸魚川市大字中野口

新潟県