土砂災害警戒区域等の指定の公示に係る図書

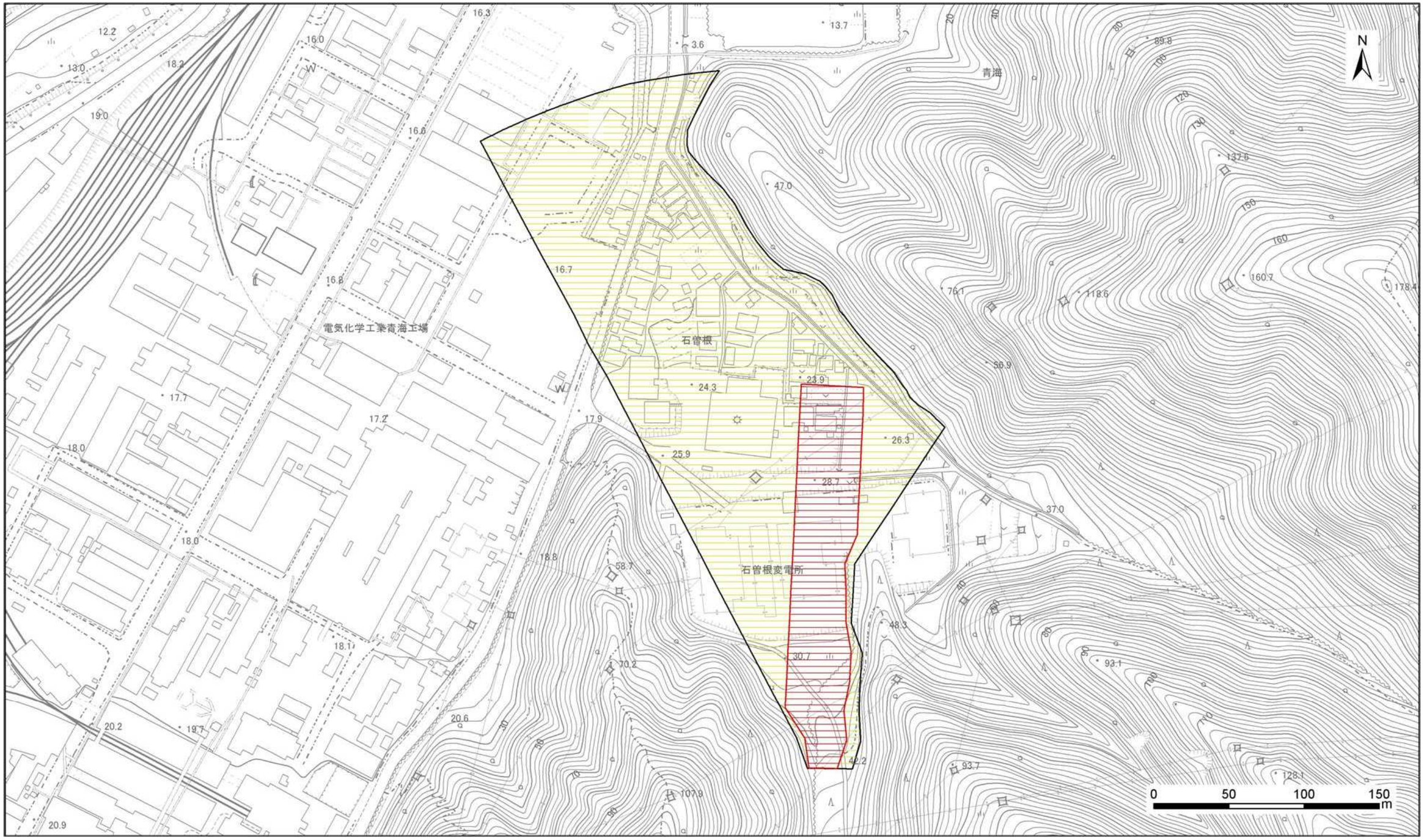

様式－2（土） 土砂災害警戒区域・土砂災害特別警戒区域区域図	土砂災害防止法施行令第二条の基準に該当する区域			N	自然現象の種類	土石流	渓流番号	563-Ⅰ-007
	土砂災害防止法施行令第三条の基準に該当する区域	土石流の高さが1m超える場合、建築物に作用する力が50kN/㎡を超える区域			告示番号	新潟県告示第34・35号	渓流名	石曽根沢(1)
		土石流の高さが1m超える場合、建築物に作用する力が50kN/㎡以下の区域		縮尺 1:2,500	告示年月日	平成26年1月14日	所在地	糸魚川市大字青海
		その他の区域						

新潟県