土砂災害警戒区域等の指定の公示に係る図書

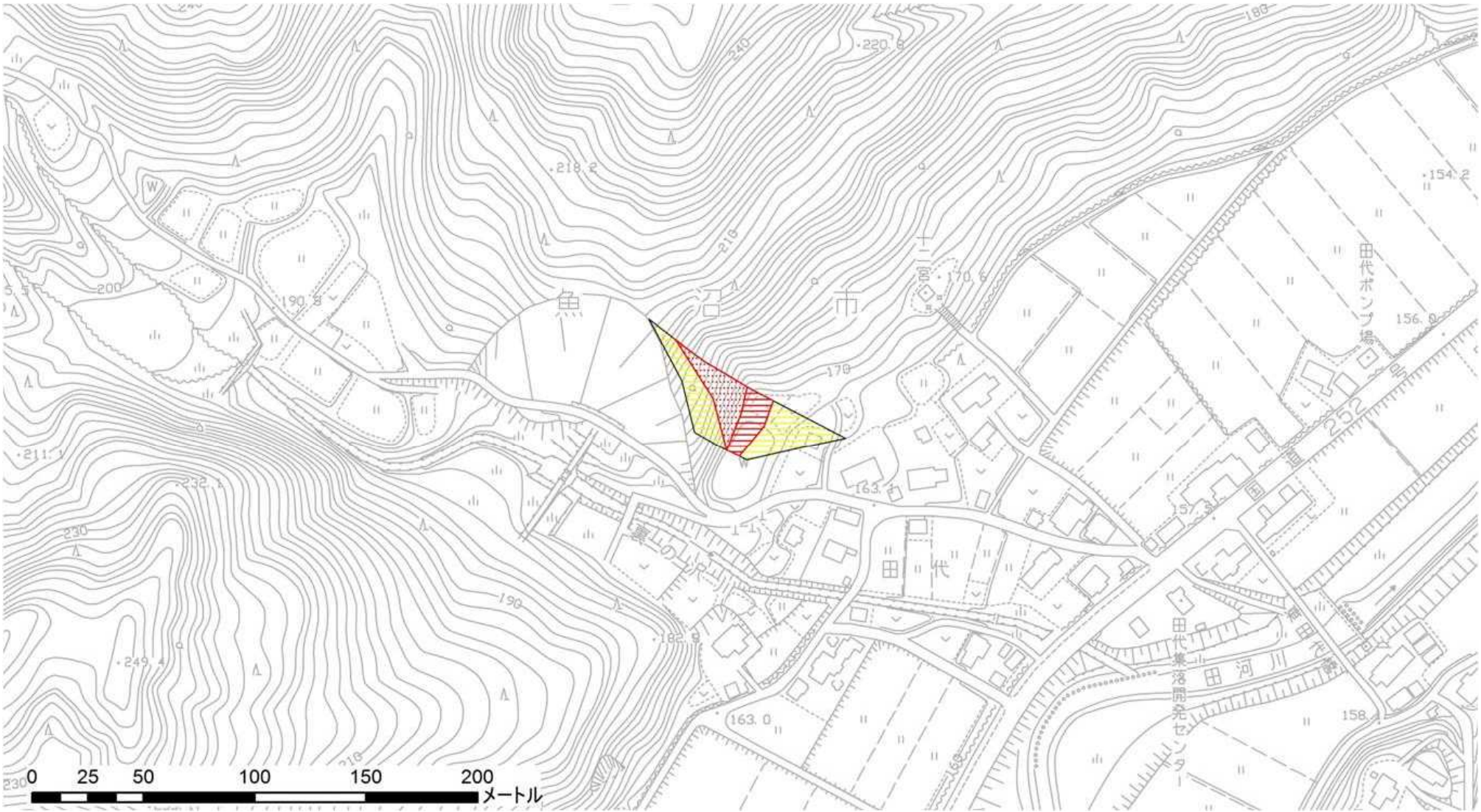

様式－2(急) 土砂災害警戒区域・ 土砂災害特別警戒区域 区域図	土砂災害防止法施行令第二条の基準に該当する区域		N	自然現象の種類	急傾斜地の崩壊	箇所番号	Ⅰ-442.016(0817)
	土砂災害防止法施行令第三条の基準に該当する区域	急傾斜地斜面内の区域		告示番号	新潟県告示第254・255号	箇所名	田代（タシロ）
		土石等の(移動) 高さが1m以下の場合、土石等の移動による力が100kN/m²を超える区域	縮尺 1:2,500	告示年月日	平成25年2月26日	所在地	魚沼市明神（ウオヌマシ ミョウジン）
		土石等の堆積の高さが3mを超える区域					
		それ以外の区域					

新潟県