土砂災害警戒区域等の指定の公示に係る図書

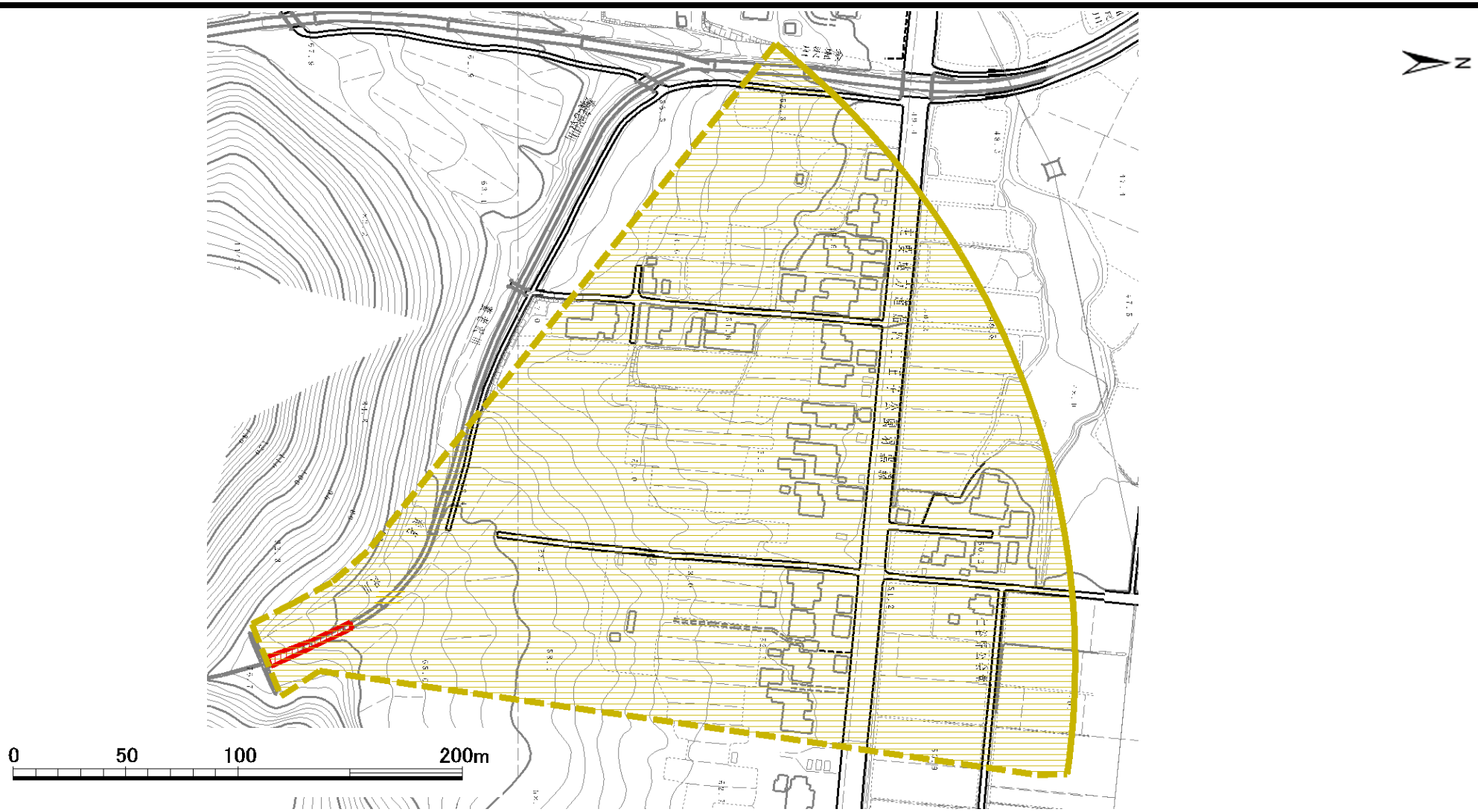

様式－2（土）

土砂災害警戒区域・土砂災害特別警戒区域
区域図

土砂災害防止法施行令第二条の基準に該当する区域		
土砂災害防止法施行令第三条の基準に該当する区域	土石流の高さが1m超える場合、建築物に作用する力が50kN/㎡を超える区域	
	土石流の高さが1m超える場合、建築物に作用する力が50kN/㎡以下の区域	
	その他の区域	

N

縮尺
1:2,500

自然現象の種類	土石流	渓流番号	310-Ⅰ-001
告示番号	新潟県告示第241・242号	渓流名	養老沢（ようろうさわ）
告示年月日	平成25年2月22日	所在地	胎内市羽黒（たいないしはぐろ）

新潟県