土砂災害警戒区域等の指定の公示に係る図書

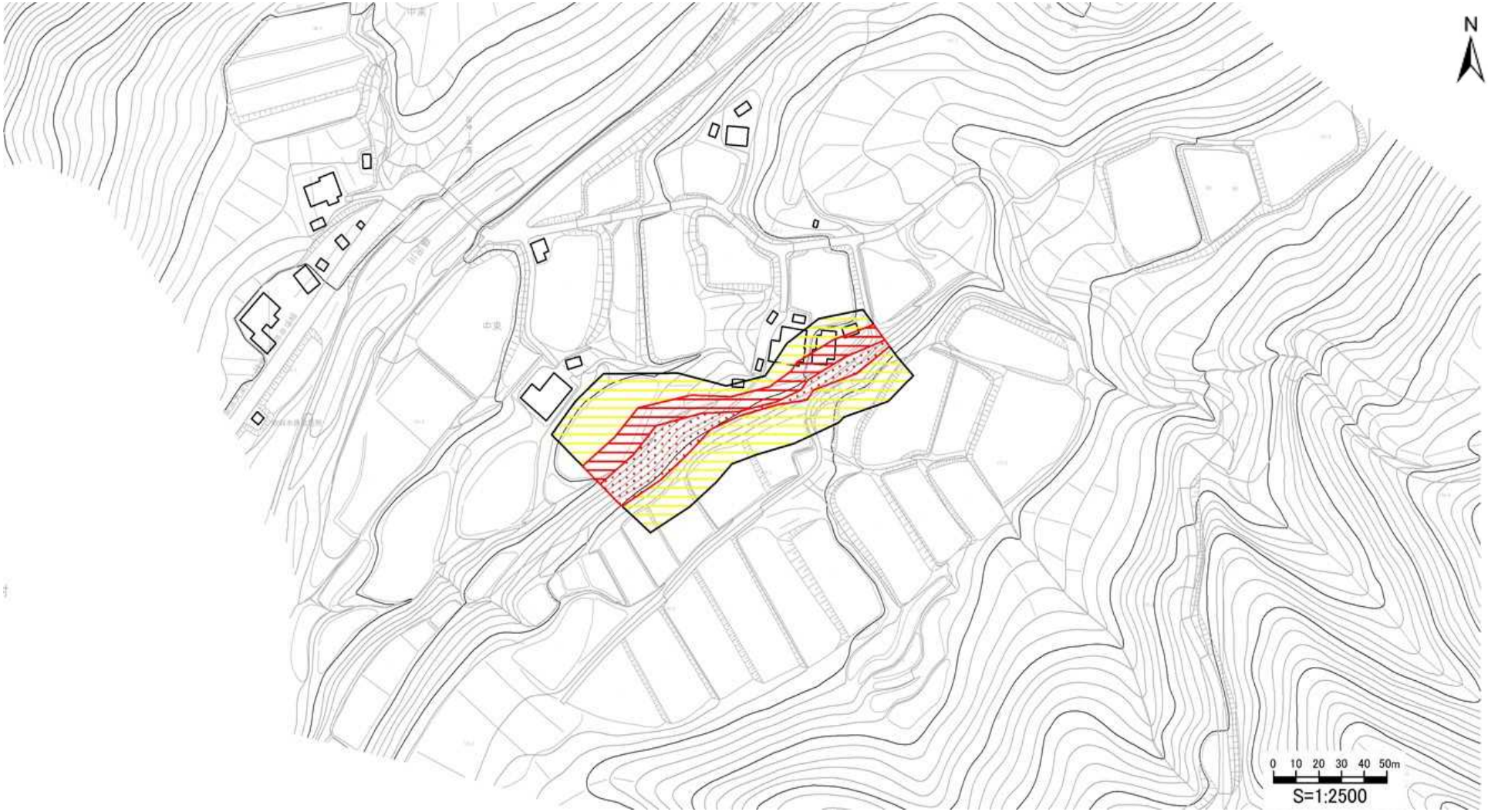

様式－２（急） 土砂災害警戒区域・ 土砂災害特別警戒区域 区域図	土砂災害防止法施行令第二条の基準に該当する区域			N 縮尺 1:2,500	自然現象の種類	急傾斜地の崩壊	箇所番号	関川-581.015
	土砂災害防止法施行令第三条の基準に該当する区域	急傾斜地斜面内の区域			告示番号	新潟県告示 第1322(Y)・1323(R)号	箇所名	ナカマルケ(7) 中束（７）
		土石等の(移動) 高さが１m以下の場合、土石等の移動による力が100kN/m²を超える区域						
		土石等の堆積の高さが３mを超える区域			告示年月日	平成30年12月18日	所在地	岩船郡関川村大字中束
		それ以外の区域						

新潟県