土砂災害警戒区域等の指定の公示に係る図書

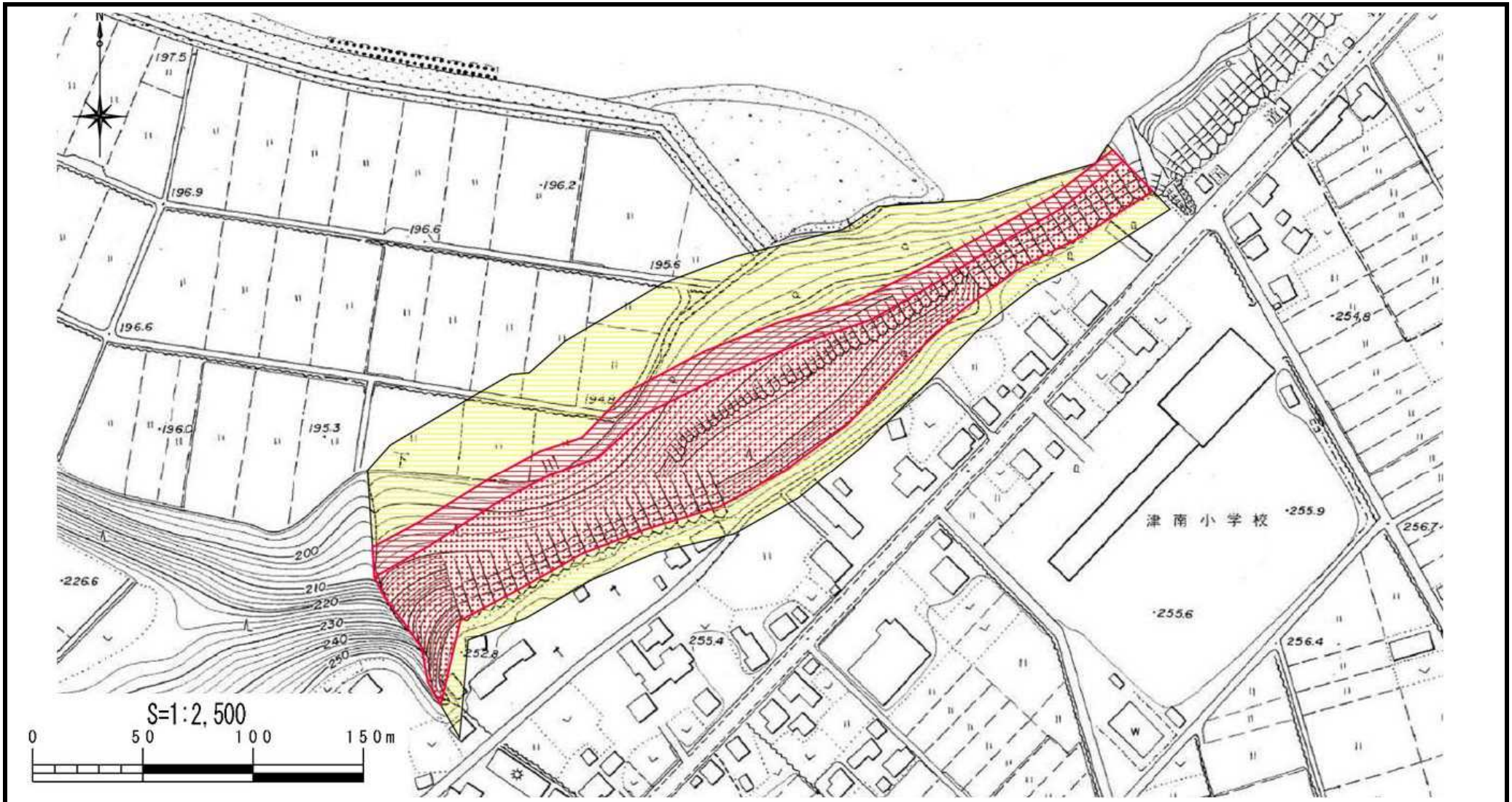

様式－２(急) 土砂災害警戒区域・ 土砂災害特別警戒区域 区域図	土砂災害防止法施行令第二条の基準に該当する区域			N	自然現象の種類	急傾斜地の崩壊	箇所番号	II -482.010(3306)
	土砂災害防止法施行令第三条の基準に該当する区域	急傾斜地斜面内の区域			告示番号	新潟県告示第64・65号	箇所名	ショウメン(2) 正面（2）
		土石等の(移動）高さが１m以下の場合、土石等の移動による力が100kN/m²を超える区域		縮尺 1:2,500	告示年月日	平成25年1月18日	所在地	ナカウオヌマグンツナンマチシモフナトショウメン 中魚沼郡津南町下船渡正面
		土石等の堆積の高さが３mを超える区域						
		それ以外の区域						

新潟県