土砂災害警戒区域等の指定の公示に係る図書

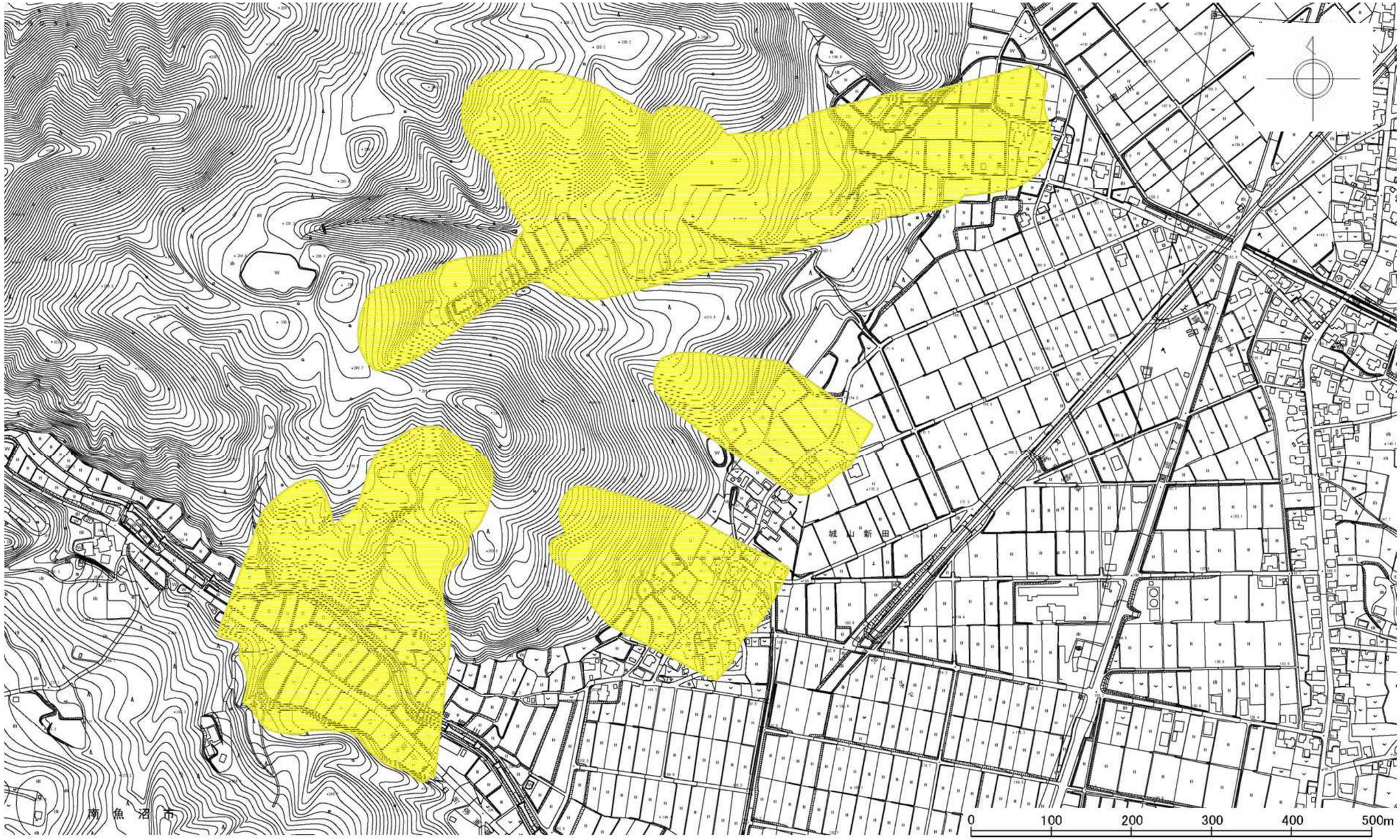

様式－２（地） 土砂災害警戒区域・土砂災害特別警戒区域区域図	土砂災害防止法施行令第二条の基準に該当する区域 土砂災害防止法施行令第三条の基準に該当する区域 地滑り地塊の滑りに伴って生じる土石等の移動による力:F_1 F_1=　　(kN/m^2)	N 縮尺 1:5,000	自然現象の種類	地滑り	箇所番号	N40
			告示番号	新潟県告示第1521号	箇所名	八岡（ハチオカ）
			告示年月日	平成24年12月28日	所在地	南魚沼市九日町（ミナミウオヌマシココノカマチ）、城山新田（ジョウヤマシンデン）

新潟県