土砂災害警戒区域等の指定の公示に係る図書

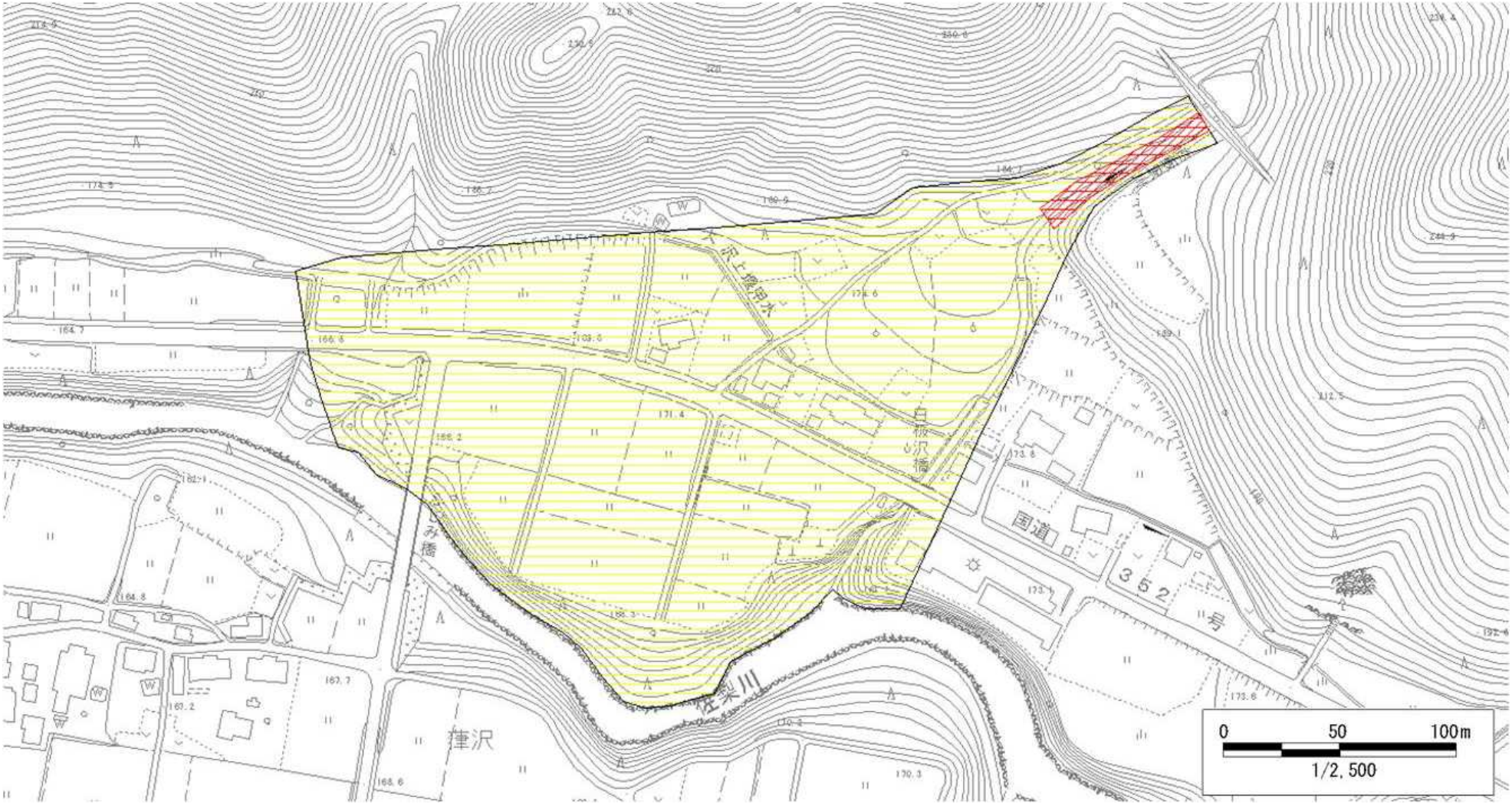

様式－2（土）

土砂災害警戒区域・土砂災害特別警戒区域区域図

土砂災害防止法施行令第二条の基準に該当する区域		
土砂災害防止法施行令第三条の基準に該当する区域	土石流の高さが1m超える場合、建築物に作用する力が50kN/㎡を超える区域	
	土石流の高さが1m超える場合、建築物に作用する力が50kN/㎡以下の区域	
	その他の区域	

N

縮尺 1:2,500

自然現象の種類	土石流	渓流番号	Y0904-Ⅰ-33
告示番号	新潟県告示第1404・1405号	渓流名	白板沢川（しらいたさわがわ）
告示年月日	平成24年11月30日	所在地	魚沼市葎沢（うおぬましむぐらさわ）

新潟県