土砂災害警戒区域等の指定の公示に係る図書

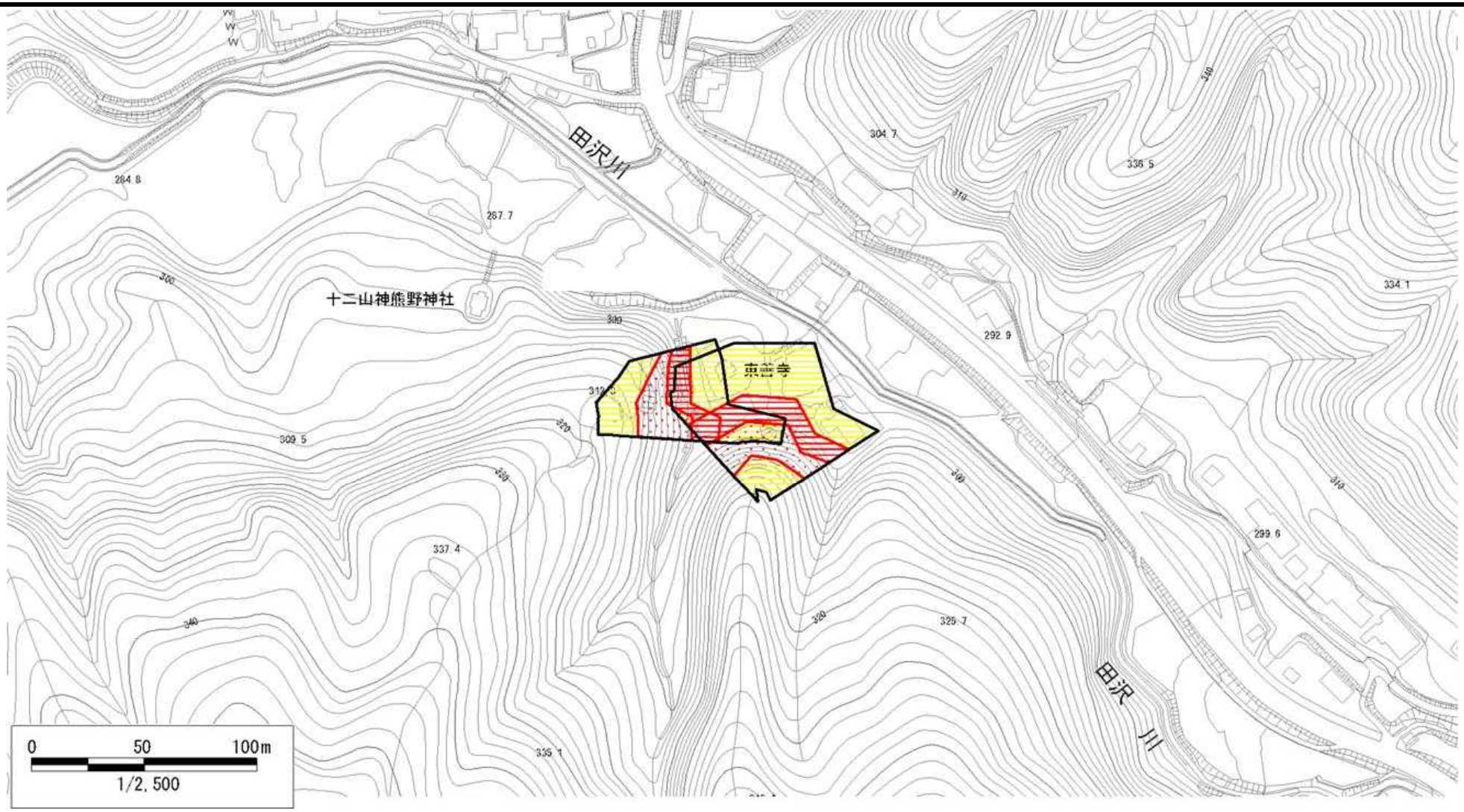

様式－２(急) 土砂災害警戒区域・ 土砂災害特別警戒区域 区域図	土砂災害防止法施行令第二条の基準に該当する区域		N	自然現象の種類	急傾斜地の崩壊	箇所番号	津川-381.004
	土砂災害防止法施行令第三条の基準に該当する区域	急傾斜地斜面内の区域		告示番号	新潟県告示 第1395・1396号	箇所名	田沢-2
		土石等の(移動）高さが１m以下の場合、土石等の移動による力が100kN/m²を超える区域 土石等の堆積の高さが３mを超える区域 それ以外の区域	縮尺 1:2,500	告示年月日	平成24年11月27日	所在地	東蒲原郡阿賀町田沢

新潟県