土砂災害警戒区域等の指定の公示に係る図書

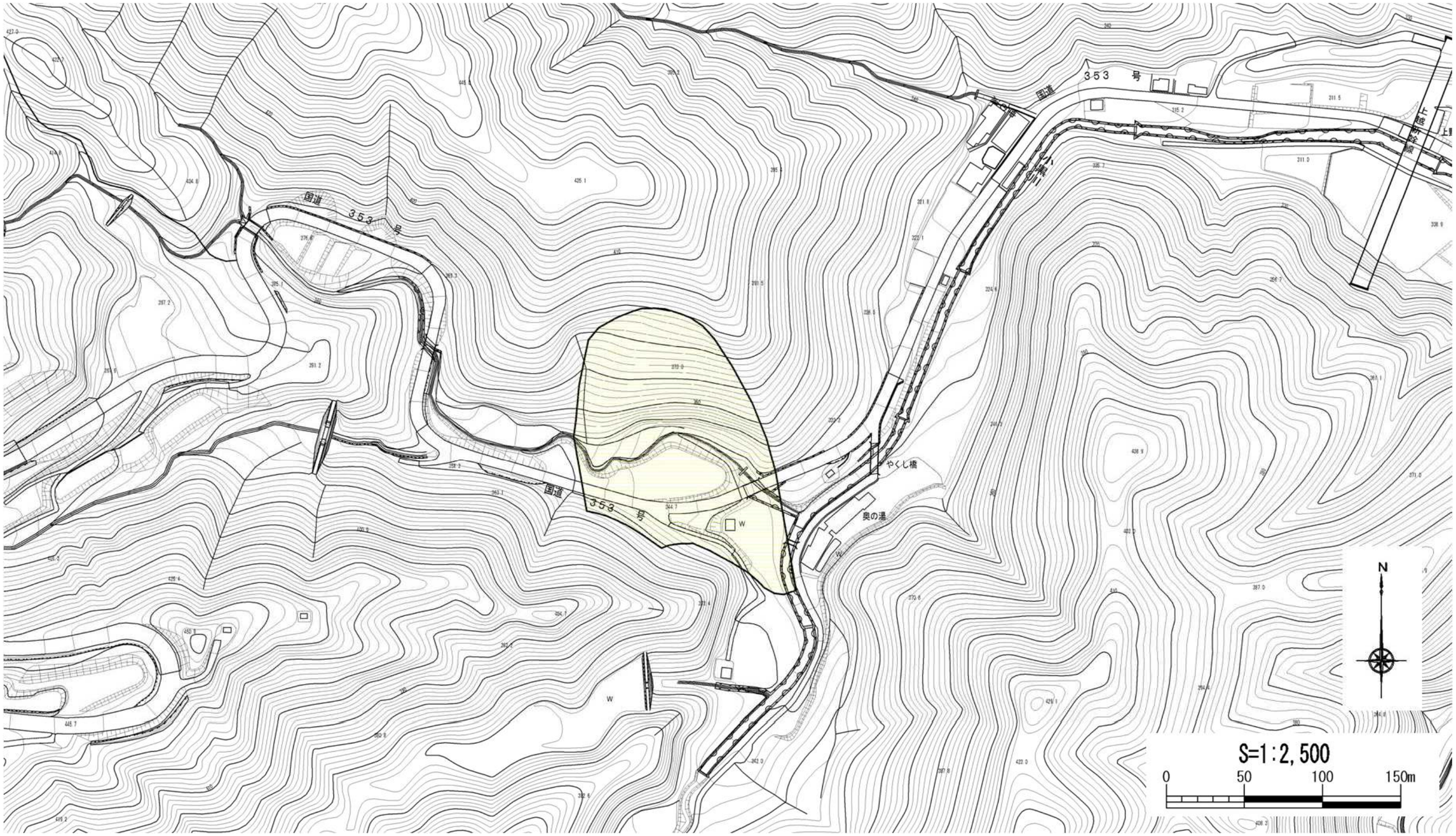

様式－2（地） 土砂災害警戒区域・土砂災害特別警戒区域 区域図	土砂災害防止法施行令第二条の基準に該当する区域	N	自然現象の種類	地滑り	箇所番号	R462.06
	土砂災害防止法施行令第三条の基準に該当する区域		告示番号	新潟県告示第1352号	箇所名	小黒沢（オグロサワ）
	地滑り地塊の滑りに伴って生じる土石等の移動による力:F_1 F_1=　　(kN/m^2)	縮尺 1:2,500	告示年月日	平成24年11月9日	所在地	南魚沼市上野（ミナミウオヌマシウワノ）

新潟県