土砂災害警戒区域等の指定の公示に係る図書

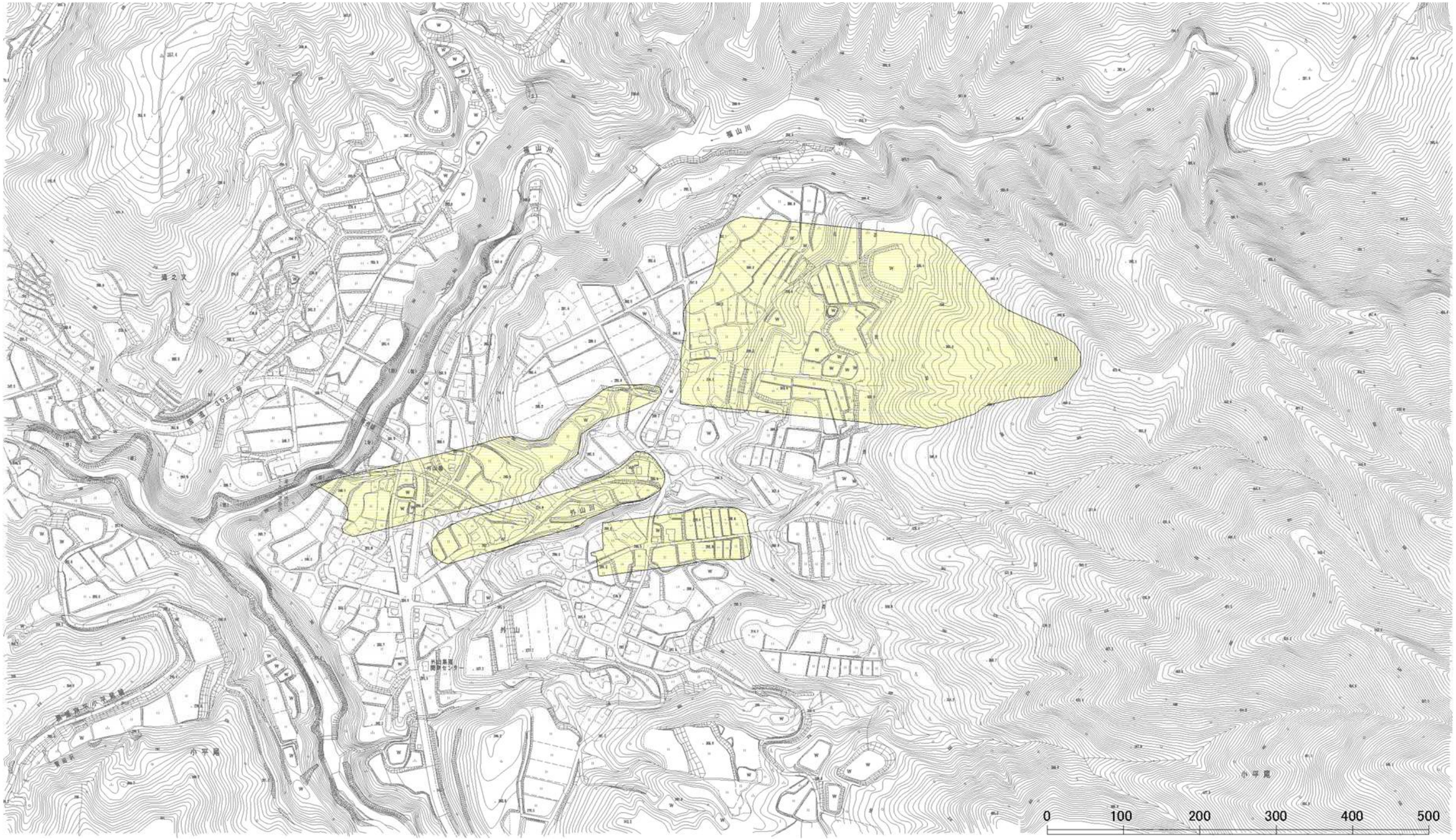

様式－2(地)

土砂災害警戒区域・土砂災害特別警戒区域
区域図

土砂災害防止法施行令第二条の基準に該当する区域

土砂災害防止法施行令第三条の基準に該当する区域

地すべり地塊の滑りに伴って生じる土石等の移動による力：F1
F1=　　(kN/m²)

N

縮尺
1:5,000

自然現象の種類	地滑り	箇所番号	N-142
告示番号	新潟県告示第1312号	箇所名	外山（ソデヤマ）
告示年月日	平成24年10月30日	所在地	魚沼市小平尾（ウオヌマシオビロウ）

新潟県