土砂災害警戒区域等の指定の公示に係る図書

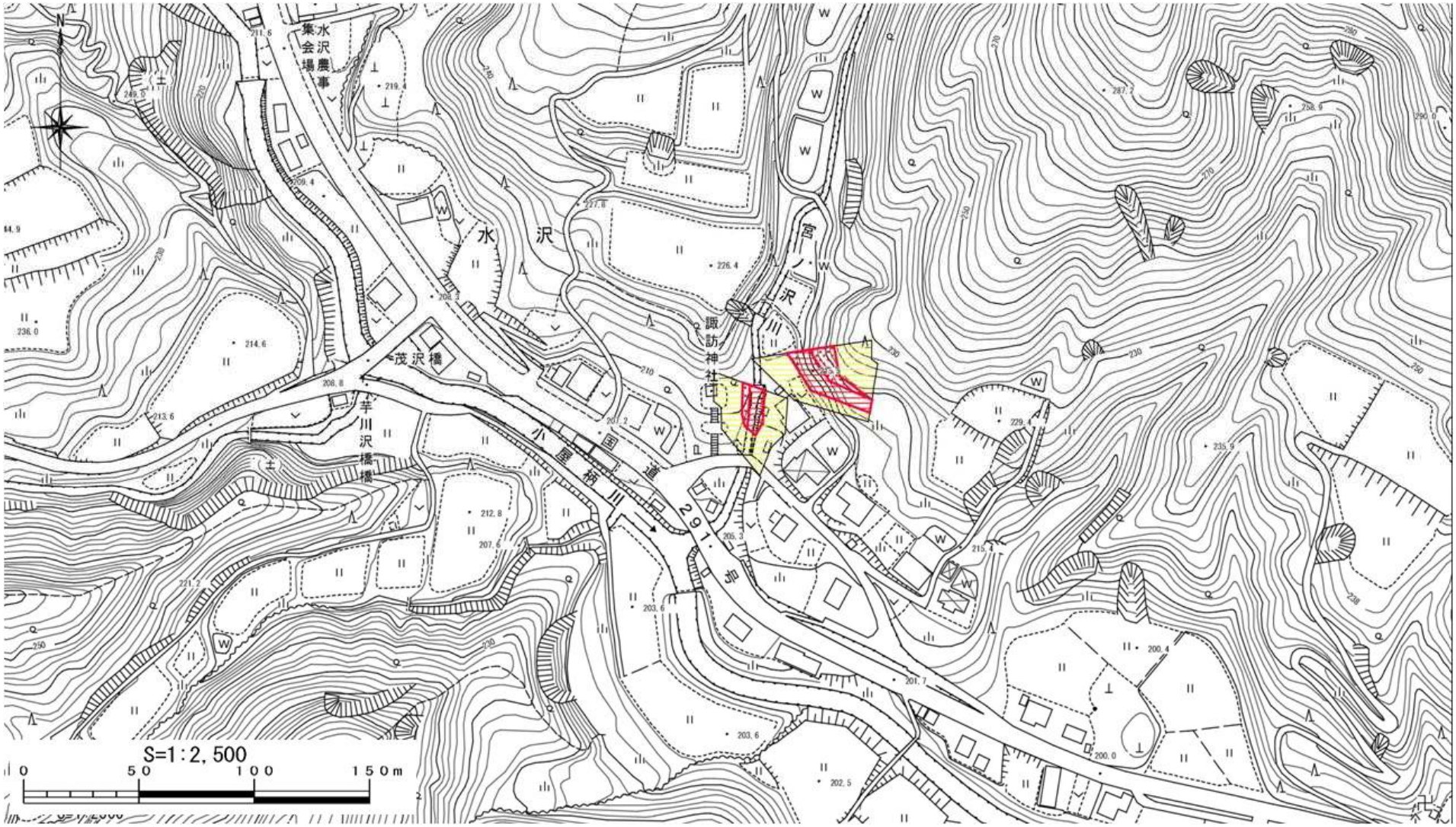

様式－２(急) 土砂災害警戒区域・土砂災害特別警戒区域区域図	土砂災害防止法施行令第二条の基準に該当する区域		N	自然現象の種類	急傾斜地の崩壊	箇所番号	魚沼-445.028
	土砂災害防止法施行令第三条の基準に該当する区域	急傾斜地斜面内の区域	縮尺 1:2,500	告示番号	新潟県告示 第1024・1025号	箇所名	茂沢(3)（モサワ）
		土石等の(移動）高さが１m以下の場合、土石等の移動による力が100kN/m²を超える区域					
		土石等の堆積の高さが３mを超える区域		告示年月日	平成24年8月17日	所在地	魚沼市茂沢（ウオヌマシ モサワ）
		それ以外の区域					

新潟県