土砂災害警戒区域等の指定の公示に係る図書

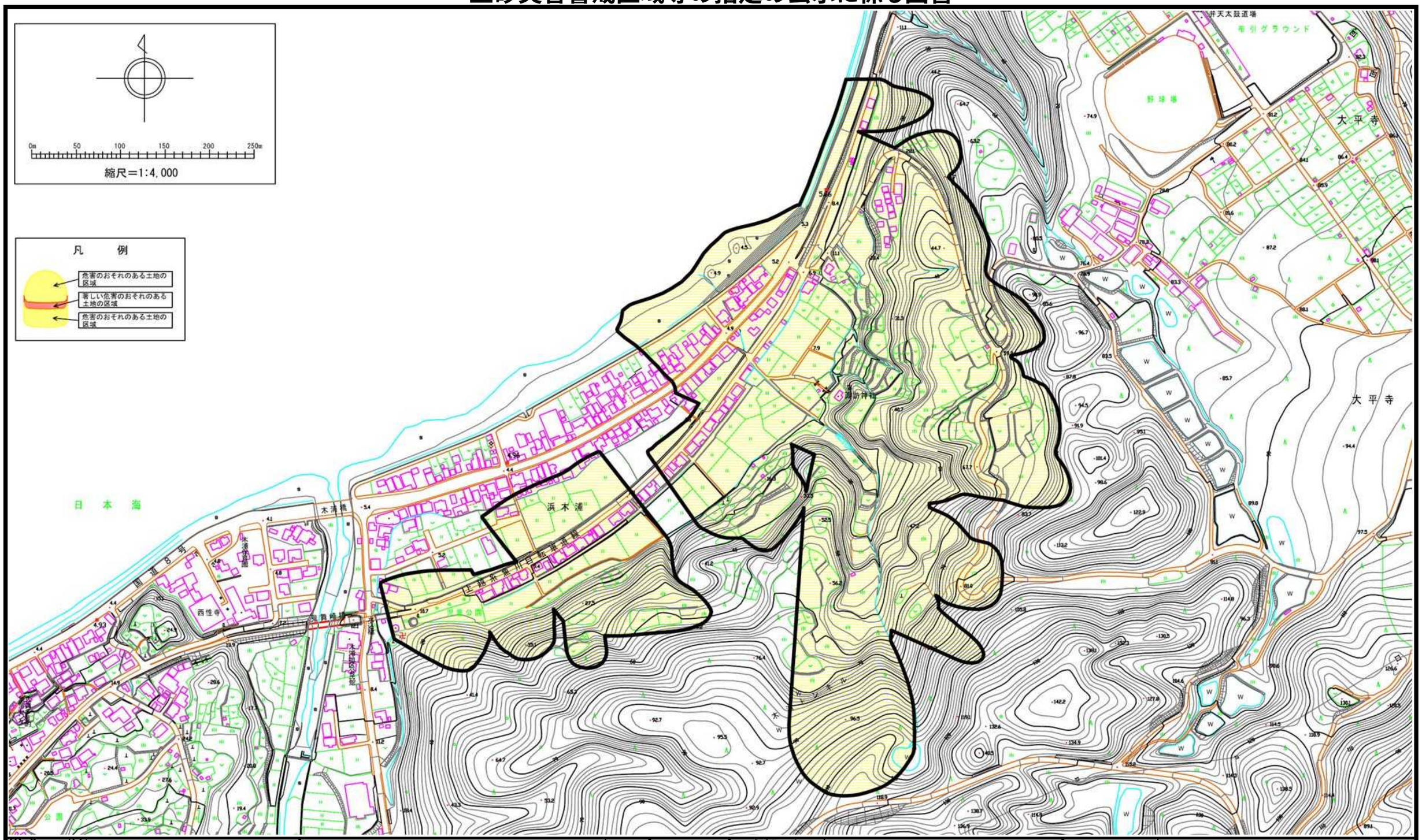

様式－2（地）
土砂災害警戒区域・土砂災害特別警戒区域区域図

土砂災害防止法施行令第二条の基準に該当する区域

土砂災害防止法施行令第三条の基準に該当する区域

地滑り地塊の滑りに伴って生じる土石等の移動による力:F_1

F_1=　　(kN/m^2)

N

縮尺
1:4,000

自然現象の種類	地滑り	箇所番号	N146
告示番号	新潟県告示第983号	箇所名	浜木浦
告示年月日	平成24年8月3日	所在地	糸魚川市大字木浦

新潟県