土砂災害警戒区域等の指定の公示に係る図書

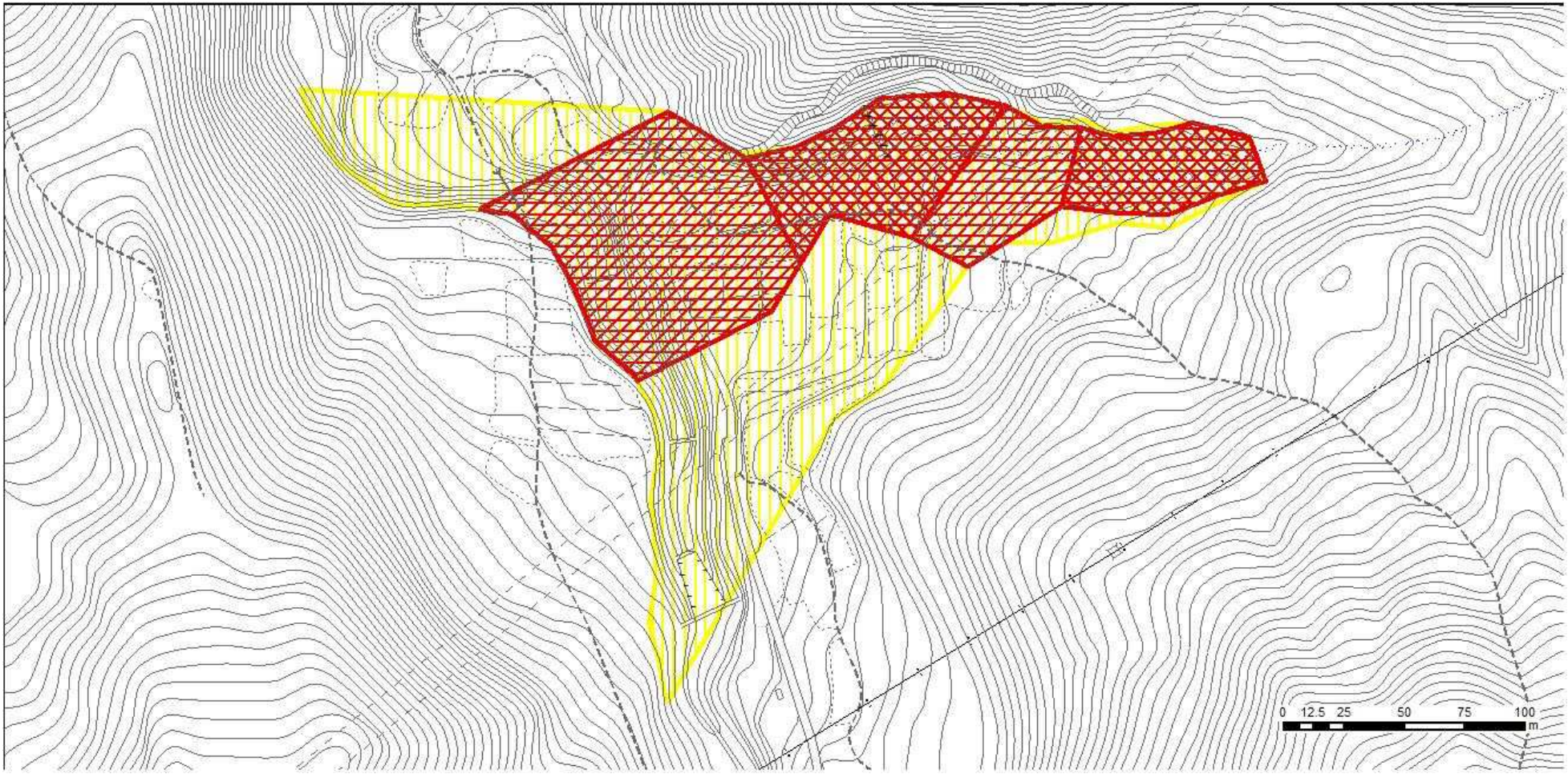

様式－２(土) 土砂災害警戒区域・土砂災害特別警戒区域 区域図	土砂災害防止法施行令第二条の基準に該当する区域			N	自然現象の種類	土石流	箇所番号	216-Ⅰ-003(2)
	土砂災害防止法施行令第三条の基準に該当する区域	土石流の高さが1m超える場合、土石流の移動による力が50kN/m³を超える区域			告示番号	新潟県告示第176・177号	箇所名	中央川（2）
		土石流の高さが1m超える場合、土石流の移動による力が50kN/m³を超えない区域		縮尺 1:2,500	告示年月日	平成24年2月21日	所在地	糸魚川市大字中浜
		その他の区域						

新潟県