土砂災害警戒区域等の指定の公示に係る図書

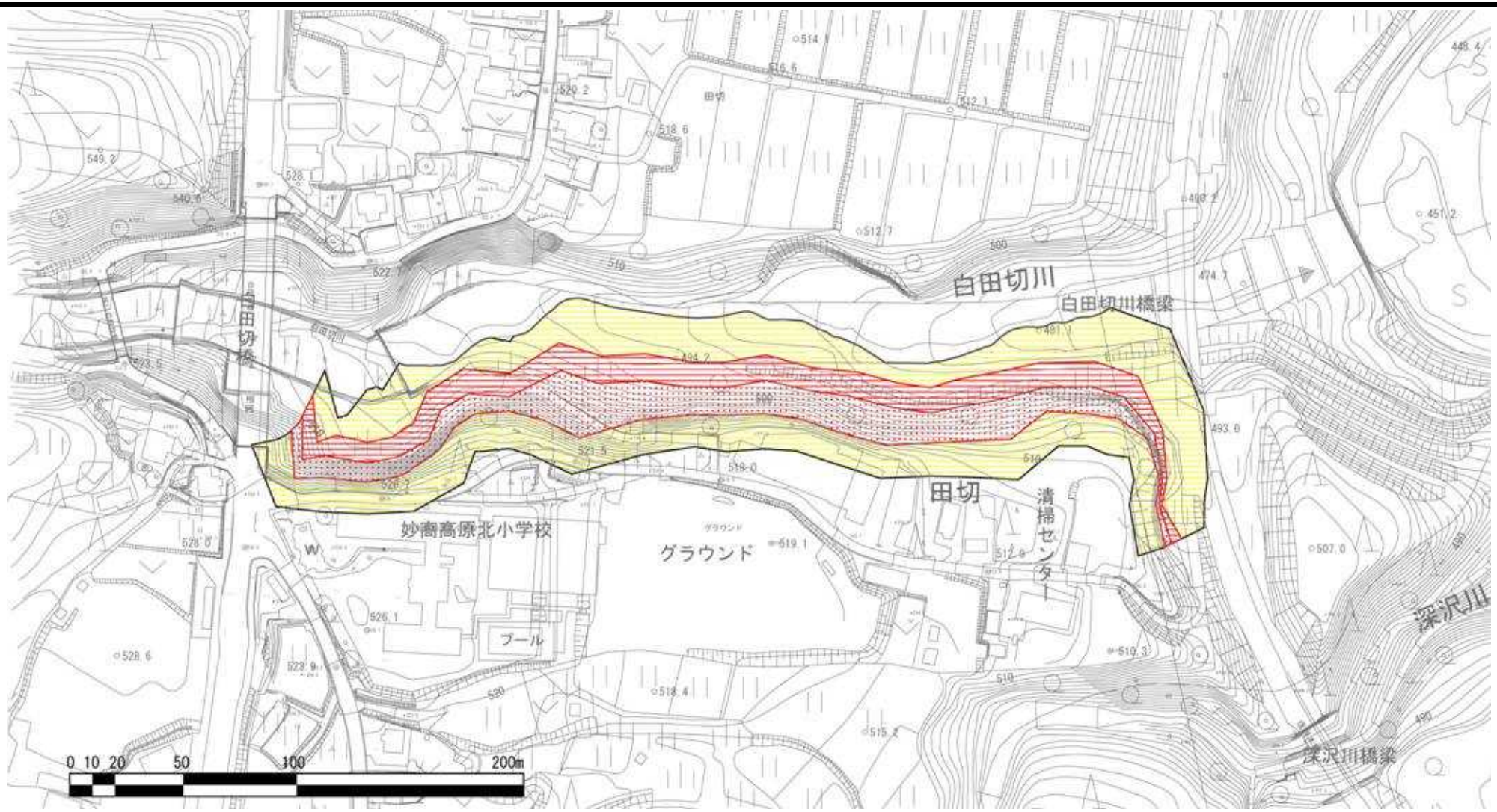

様式－２(急)

土砂災害警戒区域・
土砂災害特別警戒区域
区域図

土砂災害防止法施行令第二条の基準に該当する区域			N	自然現象の種類	急傾斜地の崩壊	箇所番号	Ⅰ-545.003(1360)
土砂災害防止法施行令第三条の基準に該当する区域	急傾斜地斜面内の区域			告示番号	新潟県告示第1256･1257号	箇所名	谷内
	土石等の(移動) 高さが１m以下の場合、土石等の移動による力が100kN/m²を超える区域		縮尺 1:2,500				
	土石等の堆積の高さが３mを超える区域			告示年月日	平成22年9月17日	所在地	妙高市田切
	それ以外の区域						

新潟県