土砂災害警戒区域等の指定の公示に係る図書

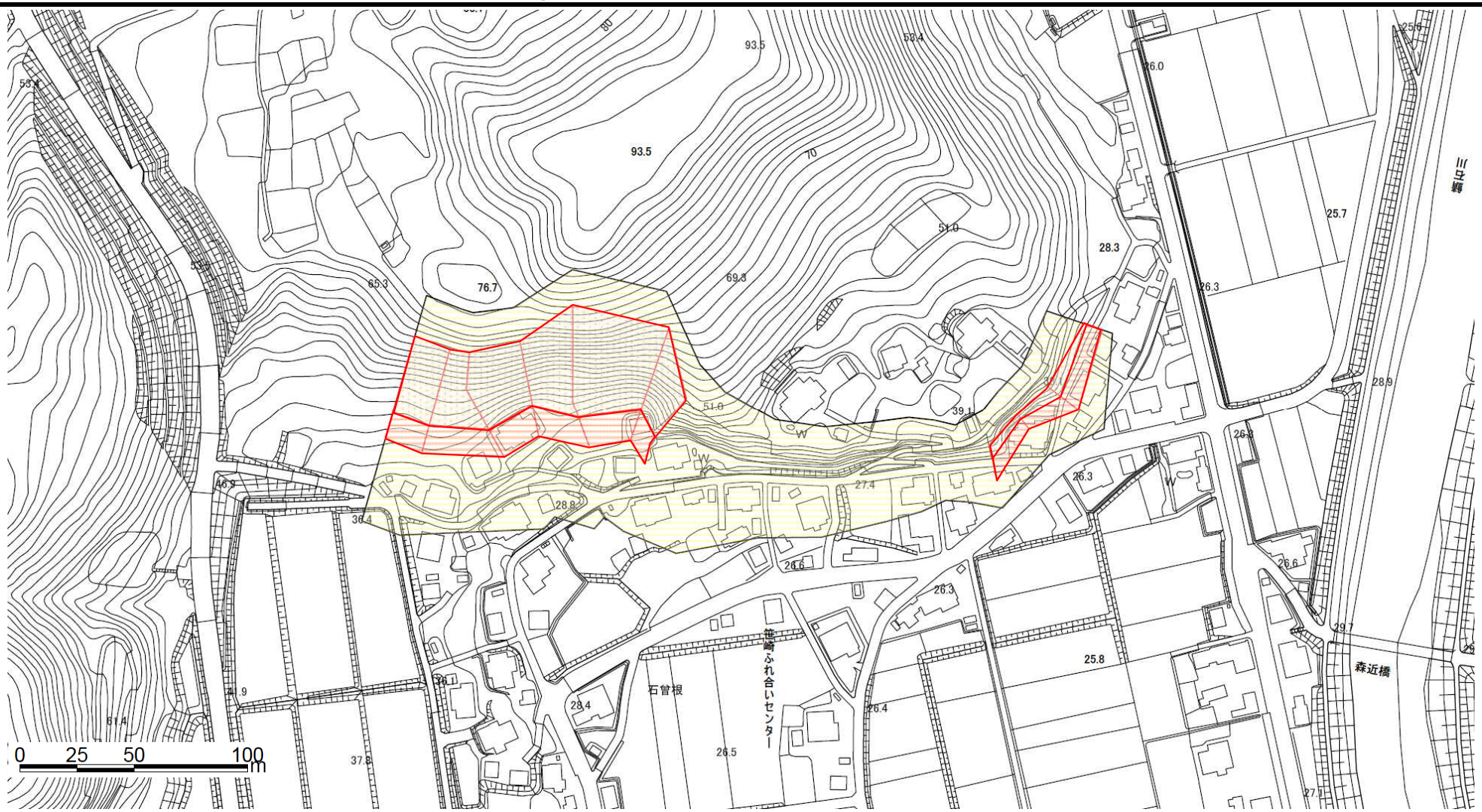

様式－２（急）

土砂災害警戒区域・
土砂災害特別警戒区域
区域図

土砂災害防止法施行令第二条の基準に該当する区域			
土砂災害防止法施行令第三条の基準に該当する区域	急傾斜地斜面内の区域		
	土石等の（移動）高さが１ｍ以下の場合、土石等の移動による力が100kN/m²を超える区域		
	土石等の堆積の高さが３ｍを超える区域		
	それ以外の区域		

N

縮尺
1:2,500

自然現象の種類	急傾斜地の崩壊	箇所番号	Ⅱ-205.047
告示番号	(Y)新潟県告示第430号 (R)新潟県告示第281号	箇所名	笹崎
告示年月日	(Y)平成19年3月6日 (R)平成24年3月13日	所在地	柏崎市大字石曽根

新潟県