# 土砂災害警戒区域等の指定の公示に係る図書

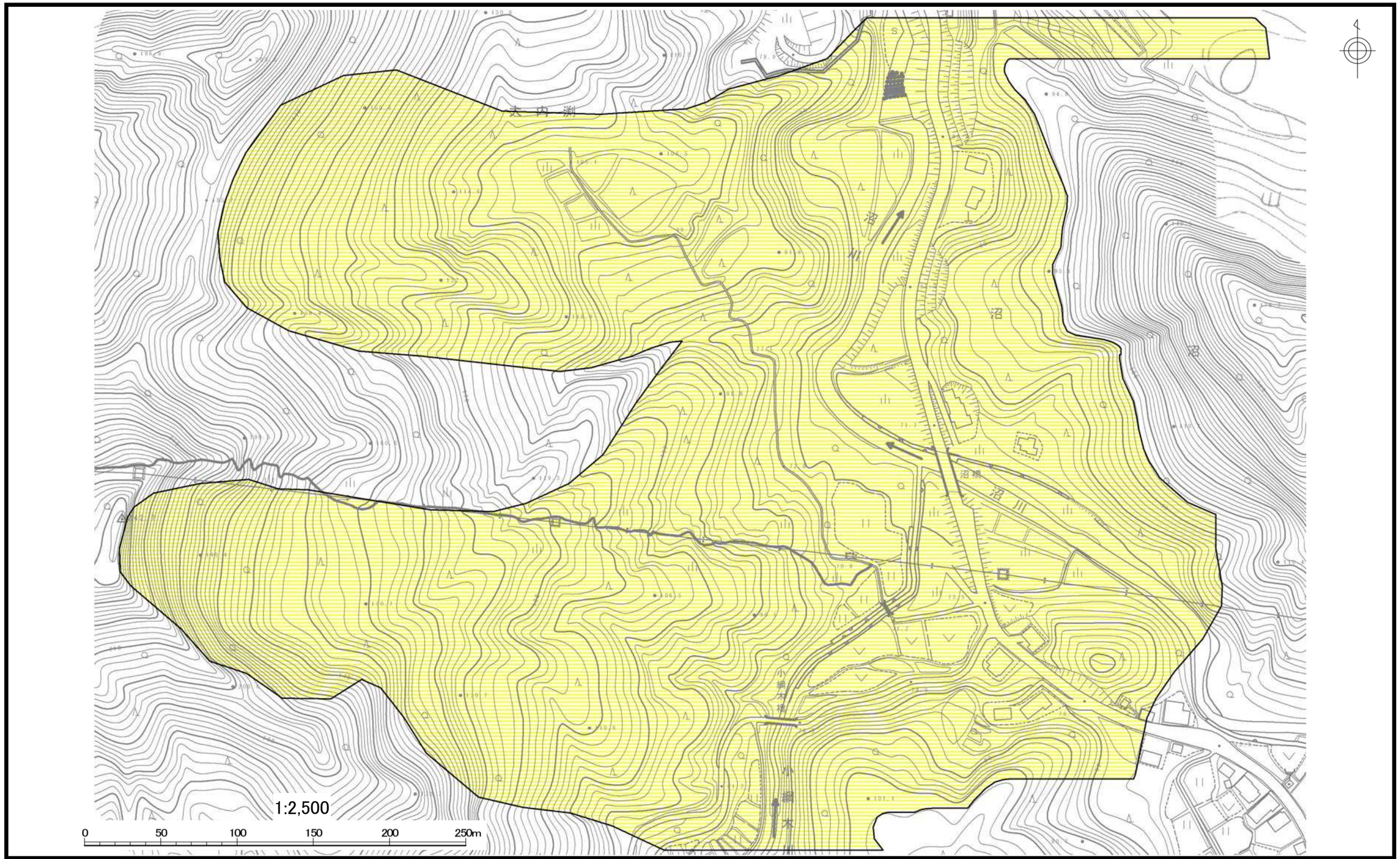


| | | | | | | |
|---|---|---|---|---|---|---|
| 様式－2（地）<br>土砂災害警戒区域・土砂災害特別警戒区域<br>区域図 | 土砂災害防止法施行令第二条の基準に該当する区域<br>土砂災害防止法施行令第三条の基準に該当する区域<br>地滑り地塊の滑りに伴って生じる土石等の移動による力:$F_1$<br>$F_1$=　　(kN/$m^2$) | N<br>縮尺<br>1:2,500 | 自然現象の種類 | 地滑り | 箇所番号 | K 581.01 |
| | | | 告示番号 | 新潟県告示第1059号 | 箇所名 | 沼(1) |
| | | | 告示年月日 | 平成28年10月7日 | 所在地 | 岩船郡関川村大字沼 |

新潟県