土砂災害警戒区域等の指定の公示に係る図書

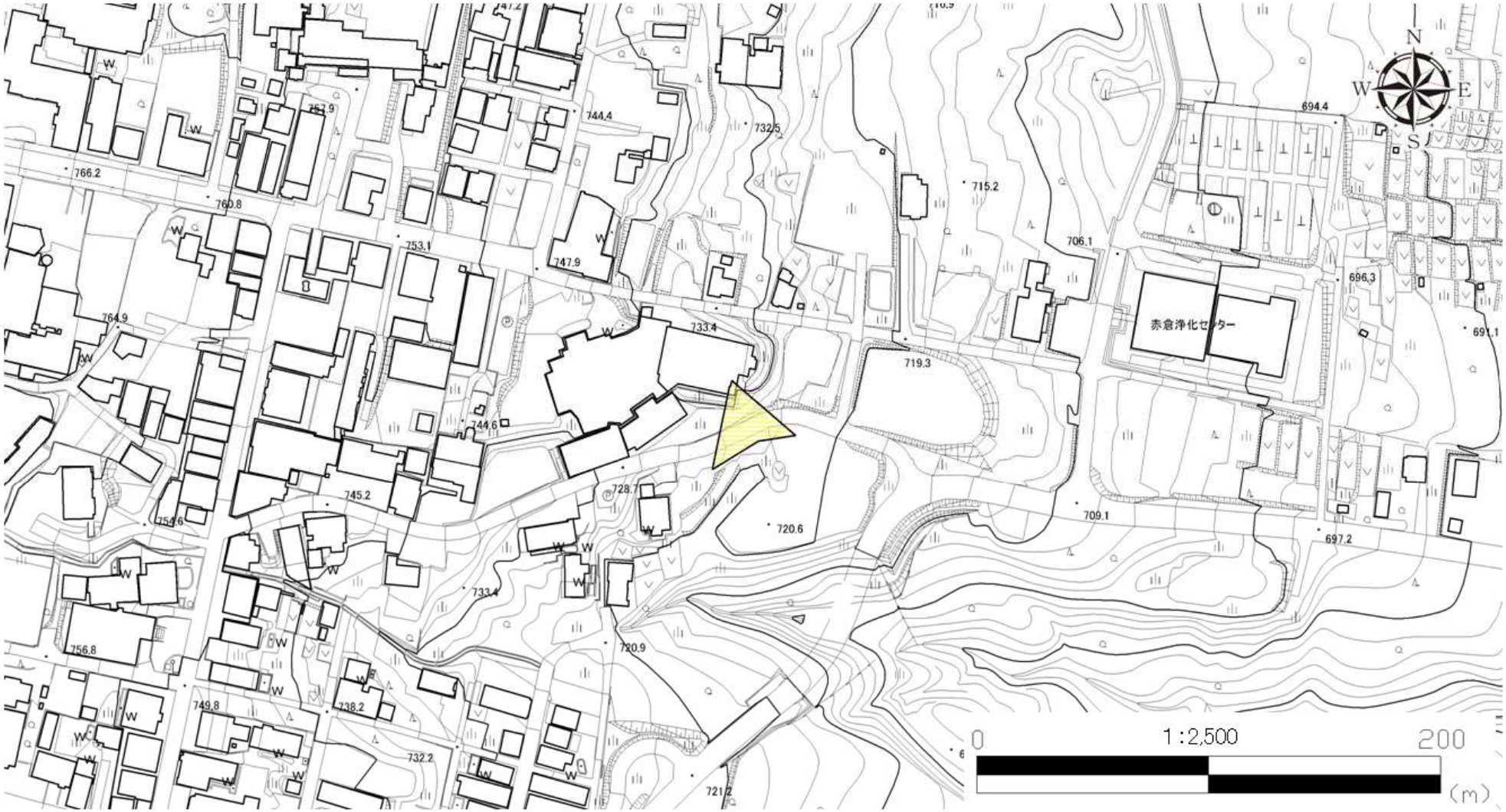

様式－２（急）	土砂災害防止法施行令第二条の基準に該当する区域		N	自然現象の種類	急傾斜地の崩壊	箇所番号	妙高-545.013
土砂災害警戒区域　区域図	土砂災害防止法施行令第三条の基準に該当する区域	急傾斜地斜面内の区域	縮尺 1:2,500	告示番号	新潟県告示第869号	箇所名	赤倉(4)
		土石等の（移動）高さが１ｍ以下の場合、土石等の移動による力が100kN/㎡を超える区域		告示年月日	平成28年8月9日	所在地	妙高市大字赤倉
		土石等の堆積の高さが３ｍを超える区域					
		それ以外の区域					

新潟県