土砂災害警戒区域等の指定の公示に係る図書

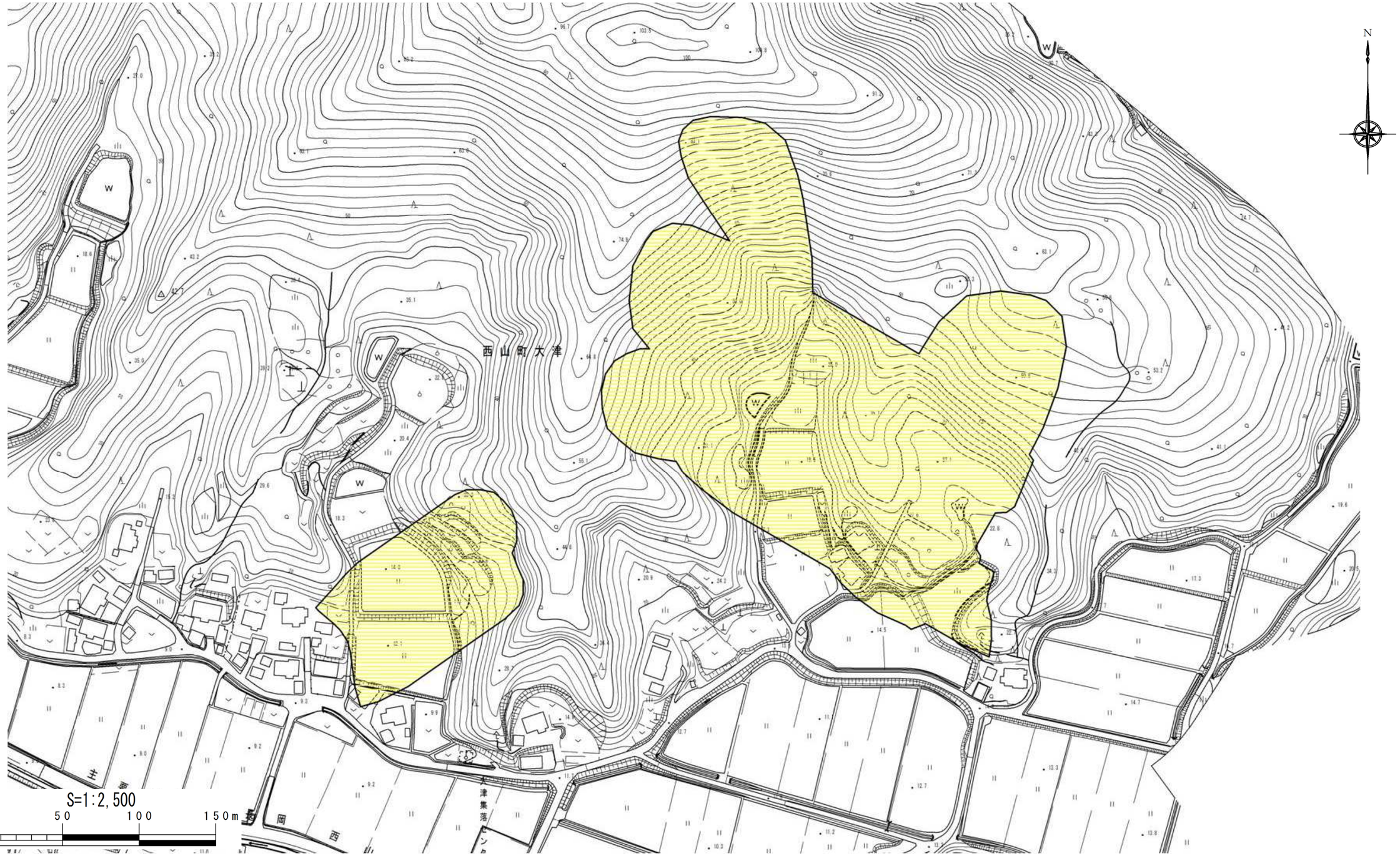

様式－2(地)
土砂災害警戒区域・土砂災害特別警戒区域
区域図

土砂災害防止法施行令第二条の基準に該当する区域

土砂災害防止法施行令第三条の基準に該当する区域

地すべり地塊の滑りに伴って生じる土石等の移動による力：F1
F1=　　(kN/m^2)

N

縮尺
S=1:2,500

自然現象の種類	地滑り	箇所番号	H25再調R505.05
告示番号	新潟県告示第364号	箇所名	大津(3)
告示年月日	平成28年3月22日	所在地	柏崎市西山町大津

新潟県