土砂災害警戒区域等の指定の公示に係る図書

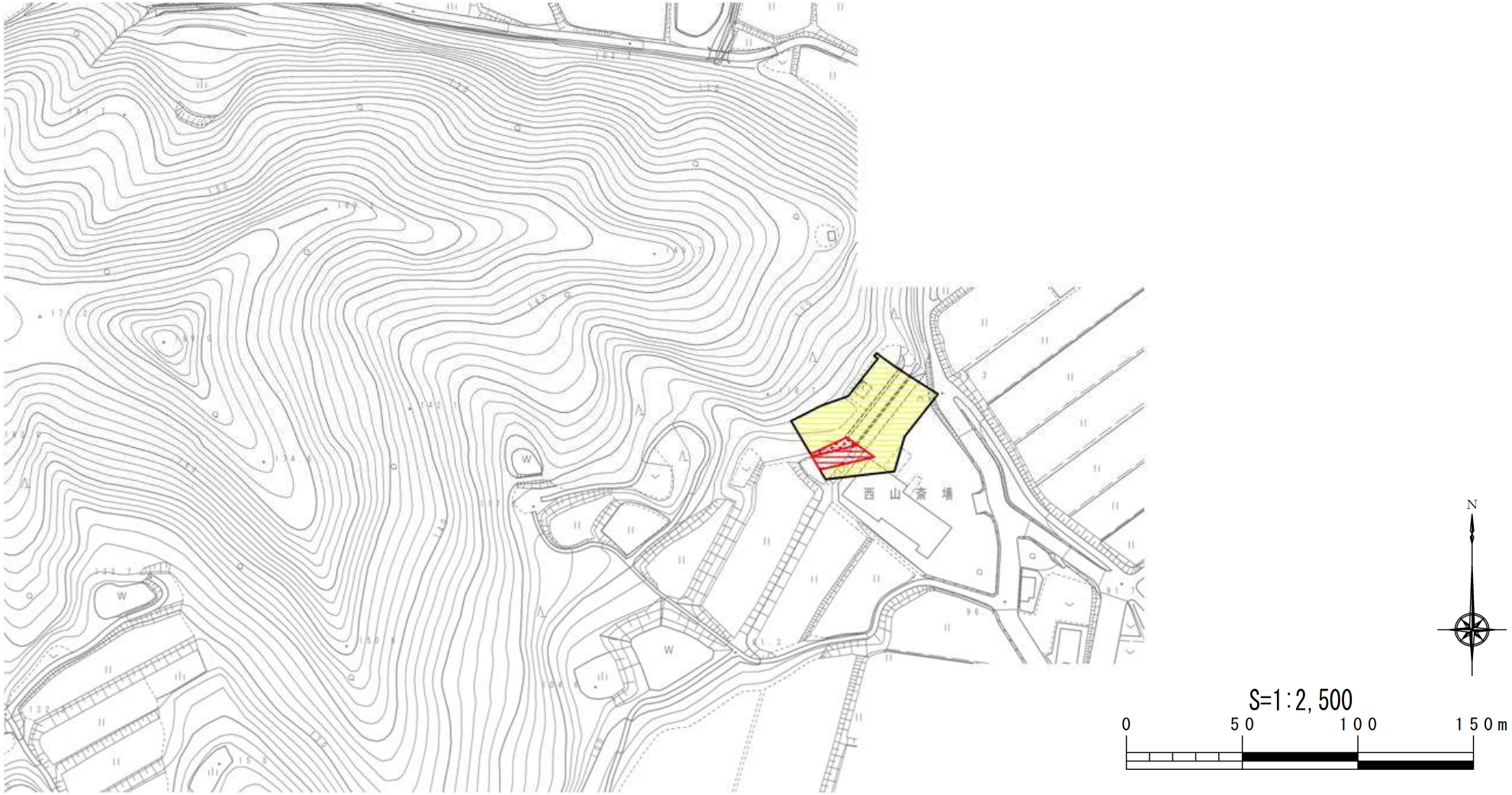

様式－2(急)

土砂災害警戒区域・土砂災害特別警戒区域
区域図

土砂災害防止法施行令第二条の基準に該当する区域		
土砂災害防止法施行令第三条の基準に該当する区域	急傾斜地斜面内の区域	
	土石等の(移動)高さが1m以下の場合、土石等の移動による力が100kN/m²を超える区域	
	土石等の堆積の高さが3mを超える区域	
	それ以外の区域	

N

縮尺
S=1:2,500

自然現象の種類	急傾斜地の崩壊	箇所番号	小千谷-208.181
告示番号	新潟県告示第127・128号	箇所名	時水(3)（ときみず(3)）
告示年月日	平成28年1月26日	所在地	小千谷市大字時水（おぢやしおおあざときみず）

新潟県